

Nr zlecenia: 28/27/03/2025/CarArena STANDARD

z dnia: 27.03.2025

**Zeceniodawca:**

CARARENA  
ul. Budowlanych 7  
62-081 Baranowo

**Rzeczoznawca:**

Albert Kalu ny/zatw. pion weryfikacyjny eRzeczoznawcy



## Poglądowy raport stanu technicznego

Zadanie: Ocena stanu technicznego i określenie wartości rynkowej pojazdu

| DANE IDENTYFIKACYJNE POJAZDU                 |  | Dane: [D] IV-2025 |                          |
|--|--|-------------------|--------------------------|
| Rodzaj pojazdu:                              | <b>Samochód ciarowy do 3.5t</b>          | VIN:              | <b>WV2ZZZ2KZFX129977</b> |
| Marka:                                       | <b>VOLKSWAGEN</b>                        | Nr rejestracyjny: | <b>WI1739Y</b>           |
| Model pojazdu:                               | <b>Caddy GP 1.6 TDI MR`11 E5 2.3t</b>    | Nr Info-Ekspert:  | <b>040-05953</b>         |
| Wersja:                                      | <b>Trendline</b>                         | Rok produkcji:    | <b>2015</b>              |
| Wskaźnik drogomierza                         | 198106 km                                |                   |                          |
| Data pierwszej rejestracji                   | 2015/05/15                               |                   |                          |
| Data wykonania badania technicznego          | 2025/04/25                               |                   |                          |
| Rodzaj nadwozia                              | kombi (uniwersalne) 5 drzwiowe 5 osobowe |                   |                          |
| Dopuszczalna masa całkowita                  | 2264 kg                                  |                   |                          |
| Liczba osi / Rodzaj napędu / Skrzynia biegów | 2 / przedni (4x2) / manualna             |                   |                          |
| Rozstaw osi                                  | 2681 mm                                  |                   |                          |
| Jednostka napędowa                           | z zapłonem samoczynnym                   |                   |                          |
| Pojemność / Moc silnika                      | 1598 ccm / 75kW (102KM)                  |                   |                          |
| Doładowanie                                  | Turbosp. z chłodn. powietrza             |                   |                          |
| Liczba cylindrów / Układ cylindrów           | 4 / rzędowy                              |                   |                          |
| Norma spalin                                 | E5                                       |                   |                          |
| Kolor powłoki lakierowej, (rodzaj lakieru)   | Biały 2-warstwowy typu uni               |                   |                          |

## WYPOSA ENIE STANDARDOWE

| L.p.   | Nazwa elementu wyposażenia   | L.p. | Nazwa elementu wyposażenia                    |
|--|--|------|---|
| 1  | ABS - system zapobiegający blokowaniu kół  | 17   | Poduszka powietrzna pasażera                  |
| 2  | Drzwi boczne lewe przesuwne  | 18   | Poduszki powietrzne boczne                    |
| 3  | Drzwi boczne prawe przesuwne   | 19   | Pokrywa przestrzeni ładunkowej                |
| 4  | Drzwi tyłu nadwozia podnoszone   | 20   | Siedzenie 3-osobowe w II rzędzie wyjmowane    |
| 5  | Filtr cząsteczek stałych   | 21   | System elektronicznej kontroli toru jazdy ESP |
| 6  | Fotel kierowcy z regulacją wysokości   | 22   | Szyba tylna ogrzewana                         |
| 7  | Głośniki 2 szt.  | 23   | Szyby atermiczne                              |
| 8  | Gniazdo 12V dodatkowe  | 24   | Szyby przednie regulowane elektrycznie        |
| 9  | Immobilizer  | 25   | Wiatłami mijania włączane automatycznie       |
| 10   | Koło zapasowe pełnowymiarowe   | 26   | Tapicerka "Milan"                             |
| 11   | Kołpaki kół  | 27   | Tarcze kół stalowe 15"                        |
| 12   | Kurtyny powietrzne boczne  | 28   | Wycieraczka szyby tylnej                      |
| 13   | Lusterka zewnętrzne w kolorze nadwozia   | 29   | Wykładzina podłogowa dywanowa                 |
| 14   | Podłokietnik centralny przedni   | 30   | Wyświetlacz wielofunkcyjny                    |
| 15   | Podsufitka tapicerowana w kolorze szary kryształ   | 31   | Zamek centralny zdalnie sterowany             |
| 16   | Poduszka powietrzna kierowcy   |      |   |
| <b>L.p. Nazwa pakietu / elementu pakietu wyposażenia standardowego</b> |  |      |   |
| 1  | Audio System RCD 210<br>Radioodtwarzacz CD<br>Głośniki 4 szt.  |      |   |
| 2  | Lusterka zewnętrzne podgrzewane i regulowane elektrycznie<br>Lusterka zewnętrzne regulowane elektrycznie<br>Lusterka zewnętrzne podgrzewane elektrycznie |      |   |
| 3  | Poduszki powietrzne kierowcy i pasażera<br>Poduszka powietrzna kierowcy<br>Poduszka powietrzna pasażera  |      |   |

## WYPOSA ENIE DODATKOWE

| L.p. | Nazwa elementu wyposażenia |
|------|----------------------------|
| 1    | Klimatyzacja               |

## OPIS ZAMONTOWANEGO W POJE DZIE OGUMIENIA

| Koło            | Marka, typ                           | Bieżnik [mm] |
|-----------------|--------------------------------------|--------------|
| Przednie lewe:  | KLEBER 195/65 R15 91H KRISALP HP2 TL | 4,4          |
| Przednie prawe: | KLEBER 195/65 R15 91H KRISALP HP2 TL | 5,0          |
| Tylne lewe:     | KLEBER 195/65 R15 91H KRISALP HP2 TL | 4,5          |
| Tylne prawe:    | KLEBER 195/65 R15 91H KRISALP HP2 TL | 5,8          |

## KOREKTY WARTO CI POJAZDU

|                                    |       |
|------------------------------------|-------|
| KOREKTA ZA WYPOSA ENIE             | ( + ) |
| KOREKTA ZA PRZEBIEG                | ( + ) |
| KOREKTY RÓ NE:                     |       |
| Stan utrzymania i dbałość o pojazd | ( - ) |
| KOREKTY RÓ NE RAZEM                | ( - ) |
| KOREKTA ZA OGUMIENIE               | ( - ) |

## UWAGI RZECZOZNAWCY DOTYCZ CE WYCENY

Pojazd zweryfikowany w bazie danych [historiapojazdu.gov.pl](http://historiapojazdu.gov.pl)

Nie udostępniono specyfikacji wyposażenia fabrycznego wycenianego pojazdu. Mając na uwadze powyższe wyposażenie zostało ustalone na podstawie oględzin z natury. Aby ustalić specyfikację fabryczną wyposażenia należy zwrócić się do dealera. Nie można wykluczyć, że mogą występować różnice w wyposażeniu.

Ogledziny wykonał: Sebastiaian Konopik

Wycena wykonana: Albert Kalu ny

## OPIS STANU TECHNICZNEGO ZESPOŁÓW POJAZDU



### NADWOZIE - Szkielet i poszycia zewn trzne

| L.p. | Nazwa elementu        | L / P | Rodzaj uszkodzenia                             | Opis | Fot. nr |
|------|-----------------------|-------|--|------|---------|
| 1    | Pokrywa przednia      |       | Odkształcona                                   |      |         |
| 2    | Drzwi boczne przednie | L     | Odpryski powłoki lakierowej                    |      |         |
| 3    | Drzwi boczne tylne    | L     | Wgniecionie z zarysowaniami powłoki lakierowej |      |         |
| 4    | Drzwi boczne tylne    | P     | Zarysowania powłoki lakierowej, wgniecenia     |      |         |
| 5    | Próg                  | L     | Wgnieciony z zarysowaniami powłoki lakierowej  |      |         |
| 6    | Błotnik tylny         | L     | Zarysowania powłoki lakierowej, wgnieciony     |      |         |
| 7    | Błotnik tylny         | P     | Zarysowania powłoki lakierowej                 |      |         |
| 8    | Drzwi tyłu nadwozia   |       | Odpryski powłoki lakierowej                    |      |         |

Na pozostałych elementach oblachowania bryły nadwozia stwierdzono również typowe dla jego okresu eksploatacji uszkodzenia powłoki lakierowej (zarysowania, odpryski, itp.)



### NADWOZIE – Opis powłoki lakierowej

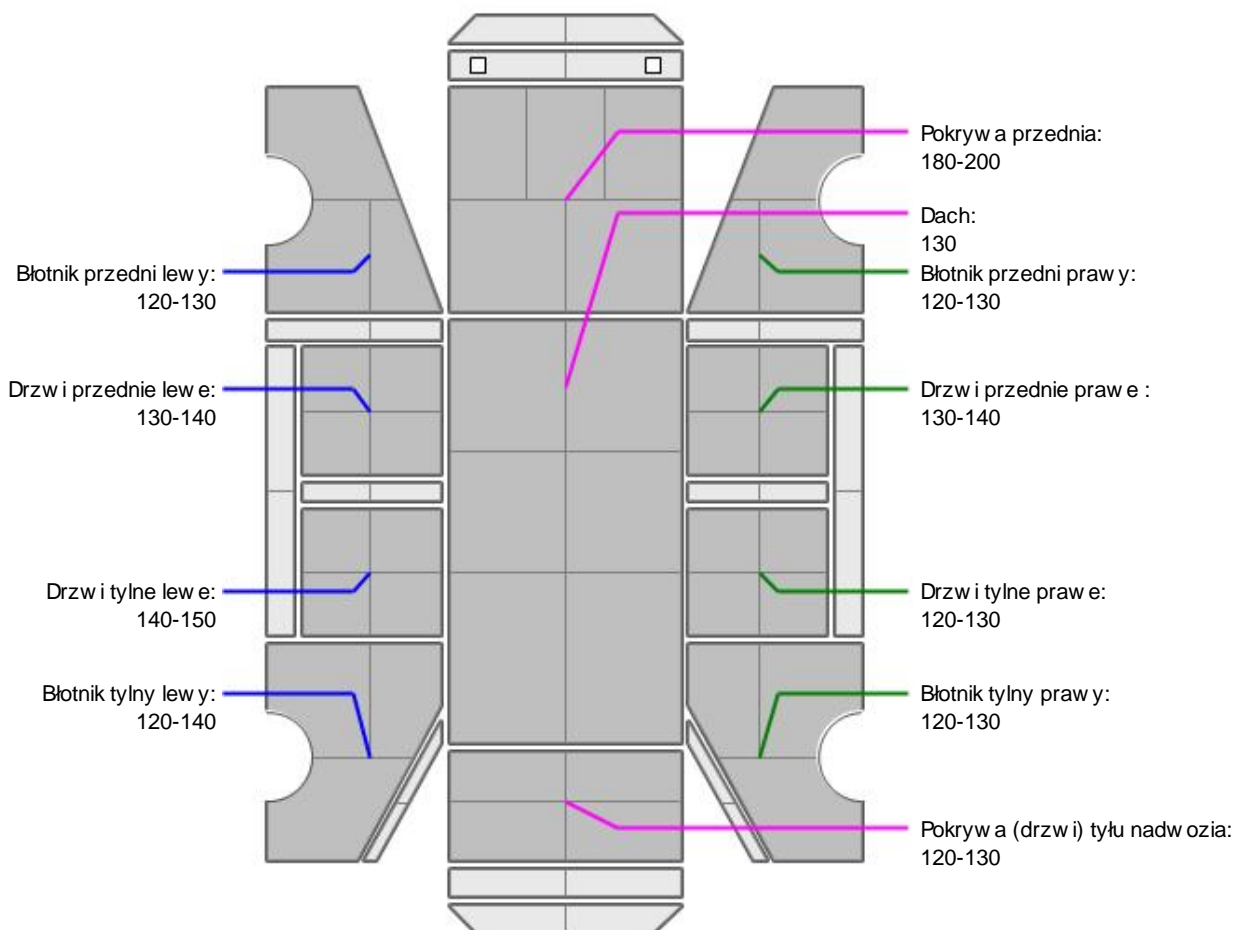

| L.p. | Nazwa elementu                | L / P | Grubość powłoki [µm] | Opis |
|------|-------------------------------|-------|----------------------|------|
| 1    | Pokrywa przednia              |       | 180-200              |      |
| 2    | Dach                          |       | 130                  |      |
| 3    | Błotnik przedni               | L     | 120-130              |      |
| 4    | Drzwi przednie                | L     | 130-140              |      |
| 5    | Drzwi tylne                   | L     | 140-150              |      |
| 6    | Błotnik tylny                 | L     | 120-140              |      |
| 7    | Błotnik przedni               | P     | 120-130              |      |
| 8    | Drzwi przednie                | P     | 130-140              |      |
| 9    | Drzwi tylne                   | P     | 120-130              |      |
| 10   | Błotnik tylny                 | P     | 120-130              |      |
| 11   | Pokrywa (drzwi) tyłu nadwozia |       | 120-130              |      |

Podane przedziały grubości powłoki lakierowej, dotyczą punktów pomiarowych. Nie mogą być traktowane jako gwarancja, że grubość powłoki lakierowej w innych punktach nie wykracza poza te przedziały. Pomiar powłoki lakierowej został wykonany urządzeniem bezdźwiękowym w posiadaniu rzeczoznawcy. Pomiar wykonany innym przyrządem może się różnić.



### WYPOSAŻENIE ZEWNĘTRZNE

| L.p. | Nazwa elementu  | L / P | Rodzaj uszkodzenia   | Opis | Fot. nr |
|------|-----------------|-------|----------------------|------|---------|
| 1    | Zderzak przedni |       | Odształcenia         |      |         |
| 2    | Reflektor       | L     | Pęknięty klosz, lada |      |         |

| nieprofesjonalanej naprawy |                           |   |             |  |
|----------------------------|---------------------------|---|-------------|--|
| 3                          | Obudowa lusterka bocznego | L | Zarysowana  |  |
| 4                          | Obudowa lusterka bocznego | P | Zarysowana  |  |
| 5                          | Zderzak tylny             |   | Zarysowania |  |



### NADWOZIE – Wyposażenie wewnętrzne

| L.p. | Nazwa elementu                           | L / P | Rodzaj uszkodzenia | Opis | Fot. nr |
|------|--|-------|--------------------|------|---------|
| 1    | Fotel przedni                            | L     | Zabrudzony         |      |         |
| 2    | Fotel przedni                            | P     | Zabrudzony         |      |         |
| 3    | Kanapa tylna                             |       | Zabrudzona         |      |         |
| 4    | Poszycie tapicerskie drzwi tyłu nadwozia |       | Zarysowania        |      |         |

Wn trze pojazdu nosi typowe dla jego okresu eksploatacji zabrudzenia oraz zużycie wszystkich elementów.

### JAZDA KONTROLNA

- |   |   |          |
|---|---|----------|
| 1 | Główna praca silnika                    | BEZ UWAG |
| 2 | Praca układu kierowniczego              | BEZ UWAG |
| 3 | Skuteczność hamulca zasadniczego        | BEZ UWAG |
| 4 | Skuteczność hamulca pomocniczego        | BEZ UWAG |
| 5 | Działanie drogomic i szybkościomierza   | BEZ UWAG |
| 6 | Wskaźnik temperatury silnika            | BEZ UWAG |
| 7 | Skuteczność ogrzewania i przewietrzania | BEZ UWAG |

Próba ruchowa przeprowadzona na zimnym silniku w warunkach parkingowych z prędkością do 15km/h.

### DOKUMENTY I KOMPLETACJA POJAZDU

- |   |                             |      |
|---|-----------------------------|------|
| 1 | Kluczyki (ilość sztuk)      | 2szt |
| 2 | Dowód rejestracyjny         | TAK  |
| 3 | Zestaw narzędzi fabrycznych | TAK  |
| 4 | Podnośnik samochodowy       | TAK  |
| 5 | Trójkąt ostrzegawczy        | TAK  |

Zastrzeżenia ograniczające opinię.

**Ü** Zawarte w niniejszej Ocenie/Raporcie informacje (w tym dotyczące wyposażenia) służy jedynie ogólnym celom informacyjnym. Ocena/Raport nie może być zatem traktowana jako oferta w rozumieniu przepisów Kodeksu Cywilnego oraz opisu towaru ani zapewnienia w rozumieniu art. 4 Ustawy z dnia 27 lipca 2002 roku o szczególnych warunkach sprzedaży konsumenckiej.

**Ü** Ocena/Raport została sporządzona w celu ustalenia istnienia albo nieistnienia uszkodzeń nieakceptowalnych po zawarciu umowy korzystania z samochodu lub innych okoliczności uzgodnionych w zleceniu. Ocena/Raport nie obejmuje typowych uszkodzeń wynikających z eksploatacji samochodu oraz jego standardowego zużycia.

**Ü** Jeżeli chcesz traktować ten dokument jako źródło wiedzy o samochodzie przy jego zakupie, czynisz to na własną odpowiedzialność. Rzeczoznawca nie ponosi odpowiedzialności za takie użycie tej Oceny/Raporcie.

**Ü** Niniejsza wycena służy wyłącznie do oszacowania wartości rynkowej przedmiotu wyceny i nie może być wykorzystywana do żadnego innego celu, niż wymieniony powyżej. W szczególności wycena nie może stanowić podstawy do oceny cech i stanu wycenianego obiektu przy jego zakupie.

**Ü** Rzeczoznawca nie bierze na siebie odpowiedzialności za wady ukryte (prawne i fizyczne) oraz ewentualne skutki wynikające z dalszego użytkowania przedmiotu wyceny, a także za skutki wykorzystania samej wyceny.

**Ü** Powyższa wycena nie jest ekspertyzą stanu technicznego przedmiotu wyceny i za taką nie może być uznawana, w szczególności nie może być traktowana jako gwarancja sprzedaży przedmiotu wyceny za oszacowaną wartość.

- Ü Wycen przeprowadzono w oparciu o dostarczon dokumentacj oraz badanie organoleptyczne wycenianego obiektu. Nie prowadzono bada diagnostycznych oraz weryfikacji warsztatowej przedmiotu wyceny.
- Ü Nie stwierdzono dodatkowych niesprawno ci i/lub uszkodze i/lub braków w zakresie mo liwym do ustalenia w warunkach ogl dzin tj. bez dost pu do spodu pojazdu, specjalistycznego sprz tu diagnostycznego, jazdy próbnej wykonanej w warunkach drogowych z obci eniem.
- Ü Rzeczoznawca podczas ogl dzin poza warszatem nie jest w stanie stwierdzi wypadkowej przeszło ci pojazdu. W przypadku podwy szonych warto ci pomiarów powłoki lakierowej, konieczna jest ekspertyza w warunkach warsztatowych.
- Ü Rok produkcji pojazdu - nie weryfikowano. Przyj to w oparciu o dane przekazane przez Zleceniodawc .
- Ü Niniejsza wycena nie mo e by publikowana w cało ci w jakimkolwiek dokumencie bez zgody wykonawców i bez uzgodnienia z nimi formy i tre ci takiej publikacji. Zakaz publikacji nie dotyczy posługiwania si wycen w umowach cywilno-prawnych zawieranych przez zleceniodawc i dotycz cych przedmiotu
- Ü Przed odbiorem pojazdu, kupuj cy zobowi zany jest do konfrontacji rzeczywistego stanu z informacjami zawartymi w wycenie. Odbiór przedmiotu jest równoznaczny ze zrzeczeniem si wszelkich roszcze , co do stanu technicznego.
- Ü Nie badano poprawno ci i/lub budowy numerów identyfikacyjnych/seryjnych obiektu oraz nie weryfikowano prawdziwo ci danych obiektu.
- Ü Niniejsza wycena nie mo e by traktowana jako gwarancja sprzeda y przedmiotu wyceny za oszacowan warto .
- Ü W przypadku ujawnienia dodatkowych informacji dotycz cych przedmiotowego pojazdu, niedost pnych w czasie wykonywania niniejszej opinii, zaprezentowane stanowisko mo e ulec zmianie.
- Ü W opinii zało ono, e nie wykryto adnych faktów, które mogłyby istotnie wpływa na warto wycenionego pojazdu, je li w opisie pojazdu nie widnieje inaczej.
- Ü Rzeczoznawca nie ponosi odpowiedzialno ci za ewentualne bł dy wynikaj ce z przedstawionych informacji otrzymanych od u ytkownika/sprzedawcy/zamawiaj cego wycen , je li brak podstaw do kwestionowania ich zgodno ci ze stanem rzeczywistym lub te ustalenie stanu rzeczywistego przez rzeczoznawc było niemo liwe lub znacznie utrudnione.
- Ü Wyposa enie standardowe wg. Info - Ekspert. Rzeczoznawca nie ponosi odpowiedzialno ci za ewentualne bł dy programu. Opis stanu technicznego pojazdu jest wa ny na dzie ogl dzin. Rzeczoznawca nie bierze odpowiedzialno ci za zmiany stanu pojazdu wynikaj ce z dalszej eksploatacji lub postoju (np. uszkodzenie akumulatora, powi kszenie lub powstanie ognisk korozji, uszkodzenie układu hamulcowego, itp.)
- Ü Je eli elementy jednostki nap dowej, układu przeniesienia nap du itp., s rozmontowane, rzeczoznawca nie weryfikuje kompletno ci poszczególnych układów. Mo liwo wyst pienia braków w kompletacji (np. ze wzgl du na wykorzystanie unieruchomionego pojazdu jako „dawcy cz ci”.
- Ü Nie weryfikowano odczytanego stanu drogomierza z zapisami w urz dzeniach elektronicznych pojazdu.
- Ü W przypadku pojazdów z niesprawnym akumulatorem lub bez niego - podł czenie sprawnego akumulatora nie gwarantuje sprawno ci technicznej pojazdu.
- Ü Nie weryfikowano gwarancji, statusu pakietów serwisowych i kompletno ci w zakresie osprz tu dodatkowego, z którym przedmiot był zamówiony.

*Dokument wystawiony elektronicznie, wa ny bez podpisu*

## DOKUMENTACJA FOTOGRAFICZNA



Fot. nr 1



Fot. nr 2



Fot. nr 3



Fot. nr 4





Fot. nr 5



Fot. nr 6



Fot. nr 7

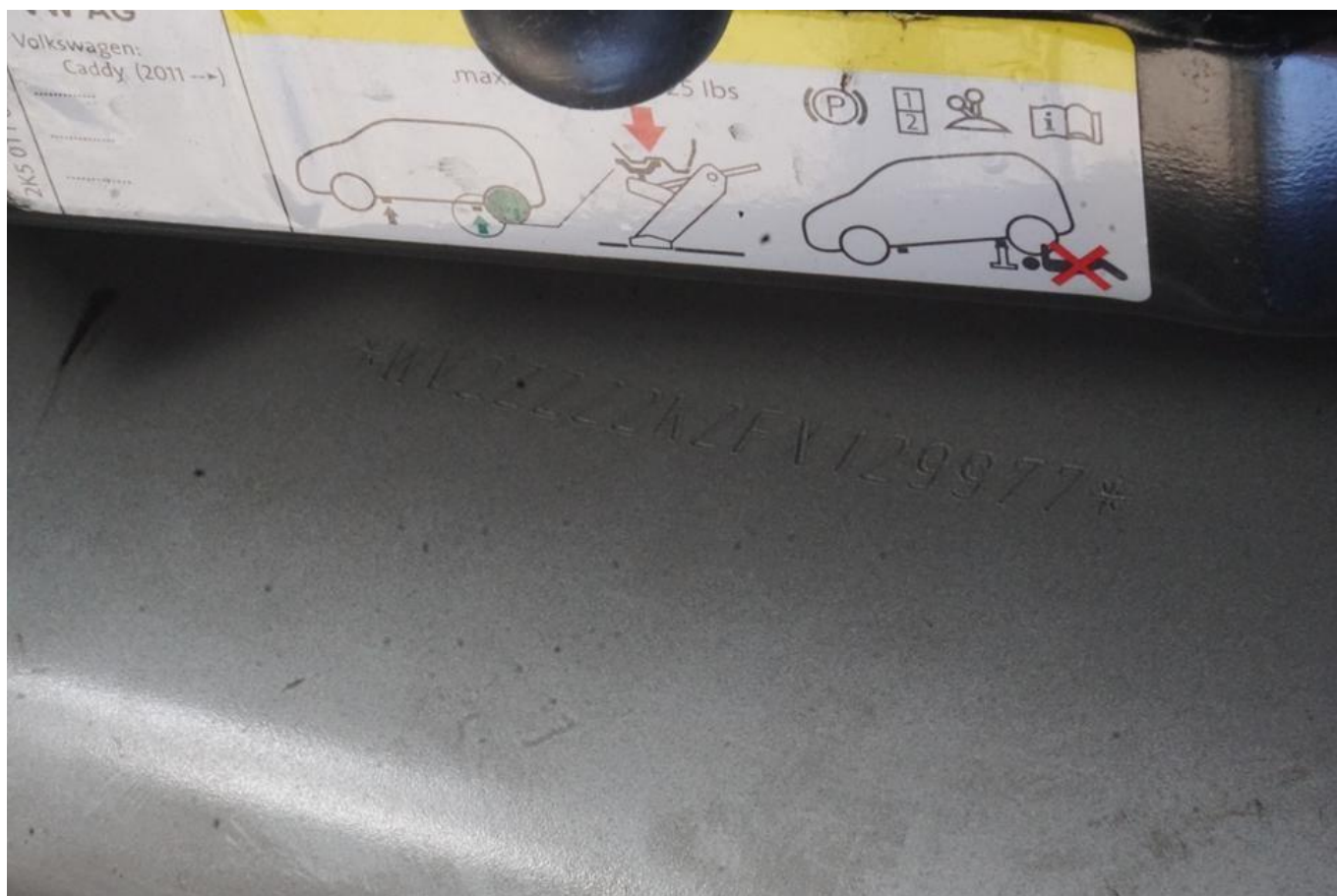

Fot. nr 8



Fot. nr 9



Fot. nr 10



Fot. nr 11



Fot. nr 12



Fot. nr 13



Fot. nr 14



Fot. nr 15



Fot. nr 16



Fot. nr 17



Fot. nr 18



Fot. nr 19



Fot. nr 20





Fot. nr 21

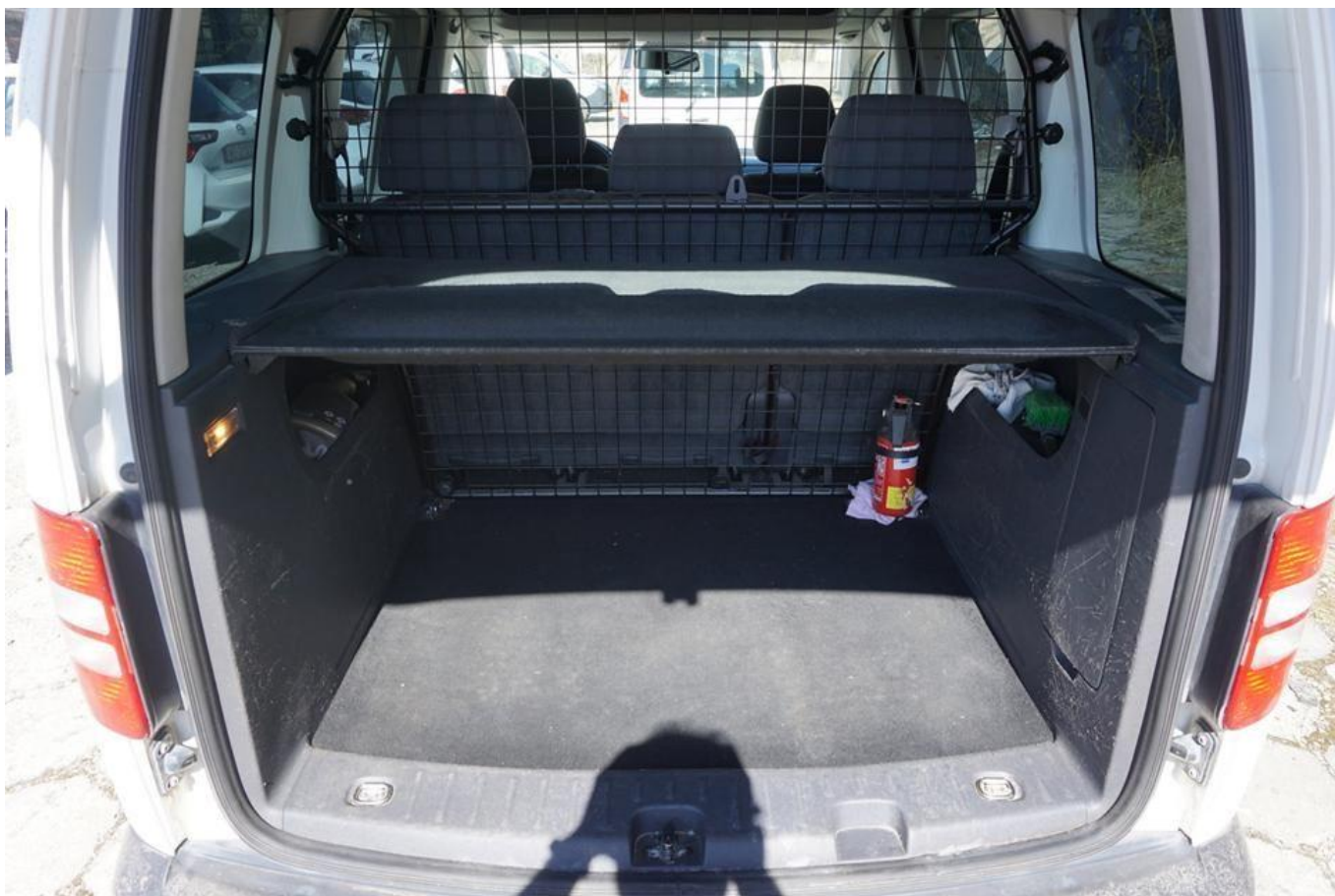

Fot. nr 22



Fot. nr 23



Fot. nr 24



Fot. nr 25



Fot. nr 26



Fot. nr 27



Fot. nr 28



Fot. nr 29



Fot. nr 30



Fot. nr 31



Fot. nr 32



Fot. nr 33



Fot. nr 34



Fot. nr 35



Fot. nr 36





Fot. nr 37



Fot. nr 38



Fot. nr 39



Fot. nr 40



Fot. nr 41



Fot. nr 42



Fot. nr 43



Fot. nr 44



Fot. nr 45



Fot. nr 46



Fot. nr 47



Fot. nr 48



Fot. nr 49



Fot. nr 50



Fot. nr 51



Fot. nr 52





Fot. nr 53



Fot. nr 54



Fot. nr 55

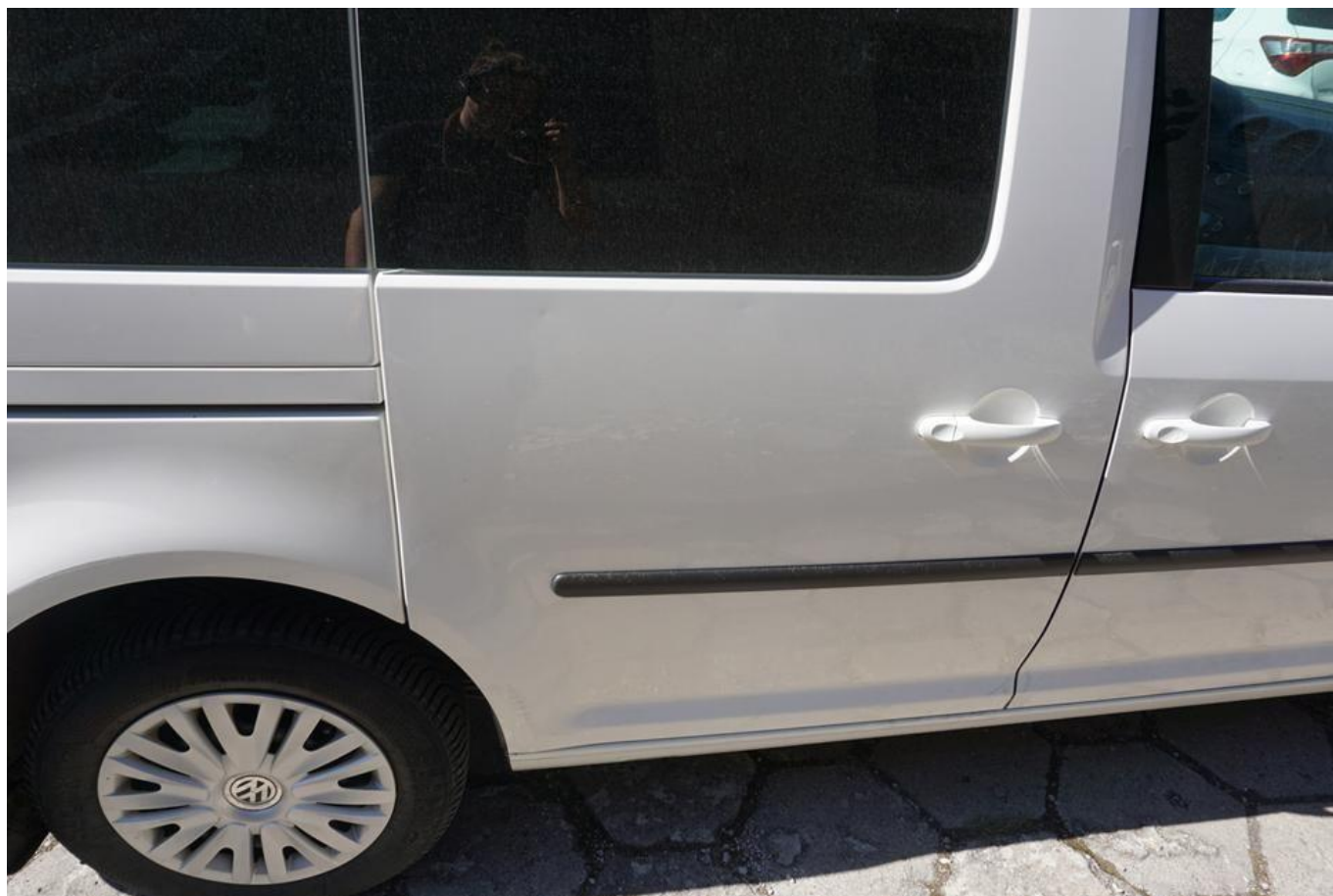

Fot. nr 56



Fot. nr 57

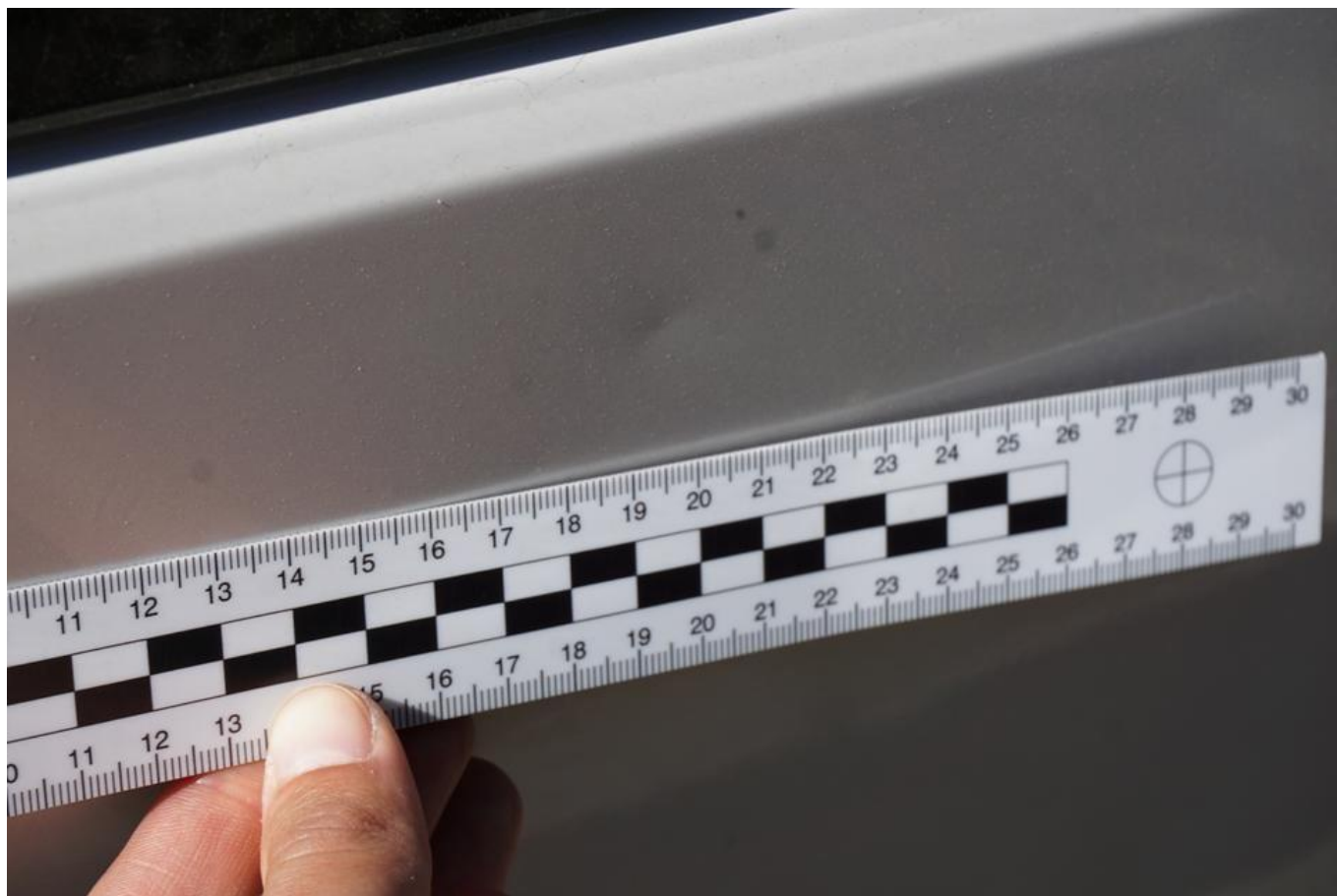

Fot. nr 58



Fot. nr 59



Fot. nr 60



Fot. nr 61



Fot. nr 62



Fot. nr 63



Fot. nr 64



Fot. nr 65

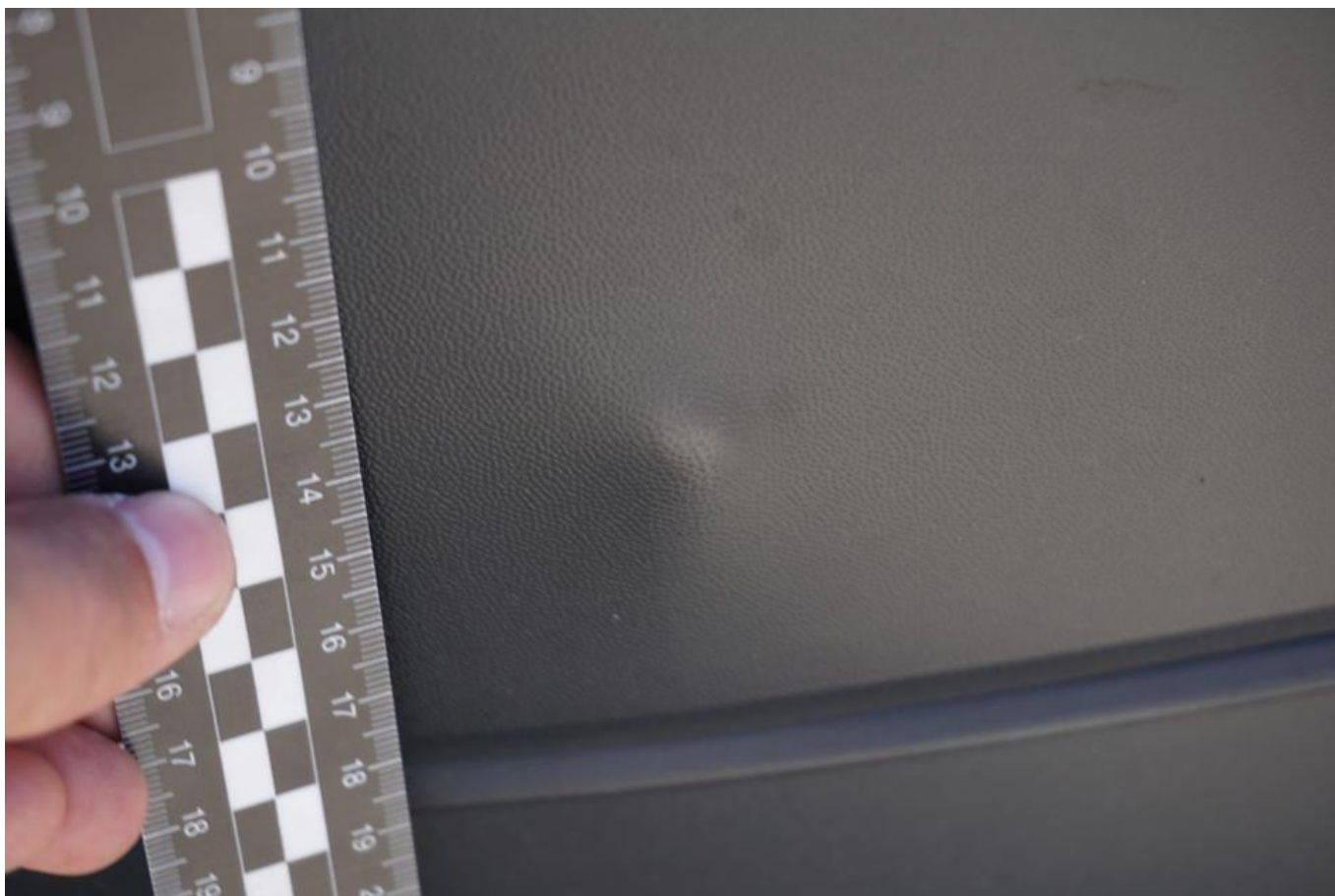

Fot. nr 66

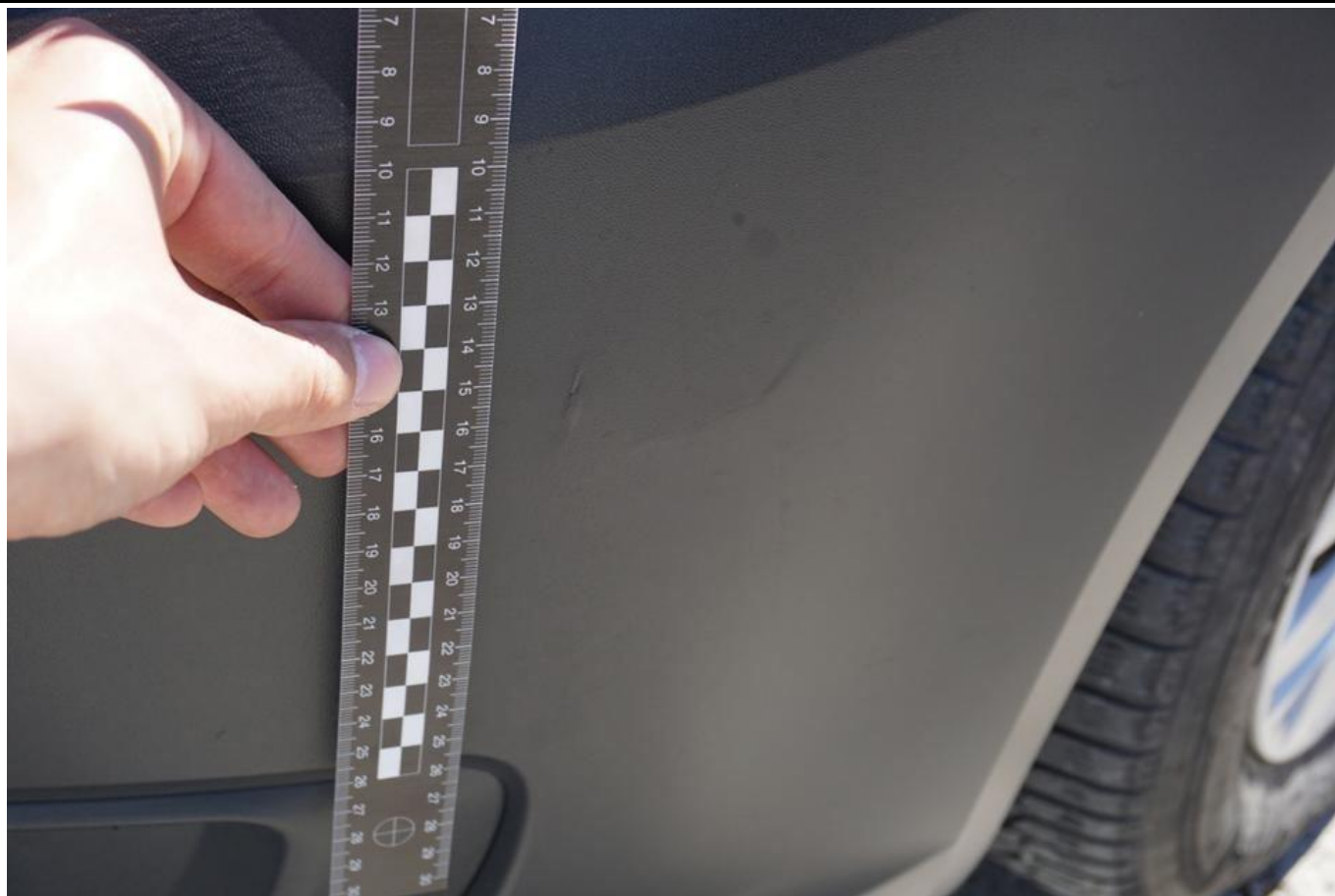

Fot. nr 67



Fot. nr 68





Fot. nr 69



Fot. nr 70



Fot. nr 71



Fot. nr 72



Fot. nr 73



Fot. nr 74



Fot. nr 75



Fot. nr 76



Fot. nr 77



Fot. nr 78



Fot. nr 79



Fot. nr 80

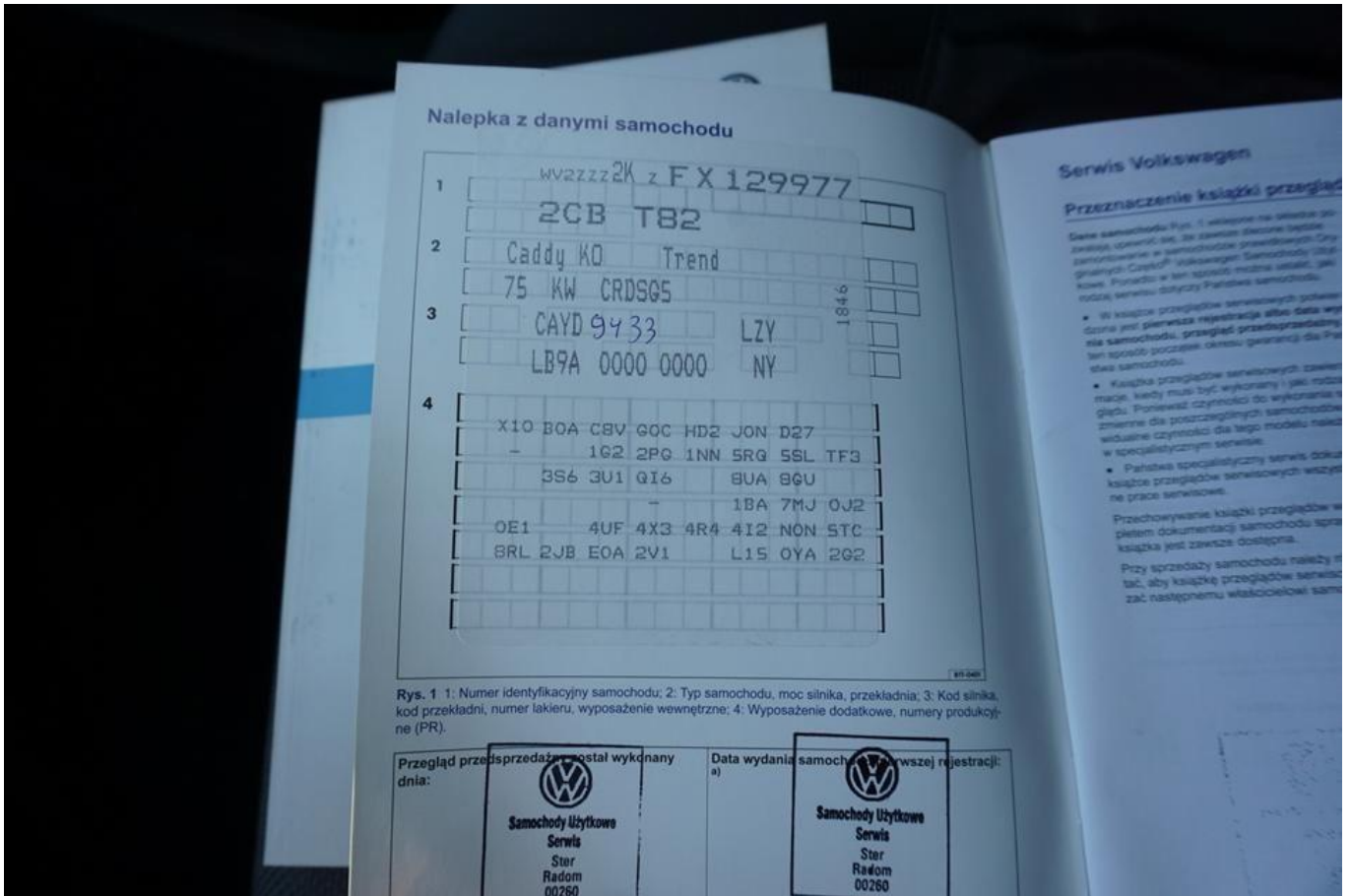

Fot. nr 81

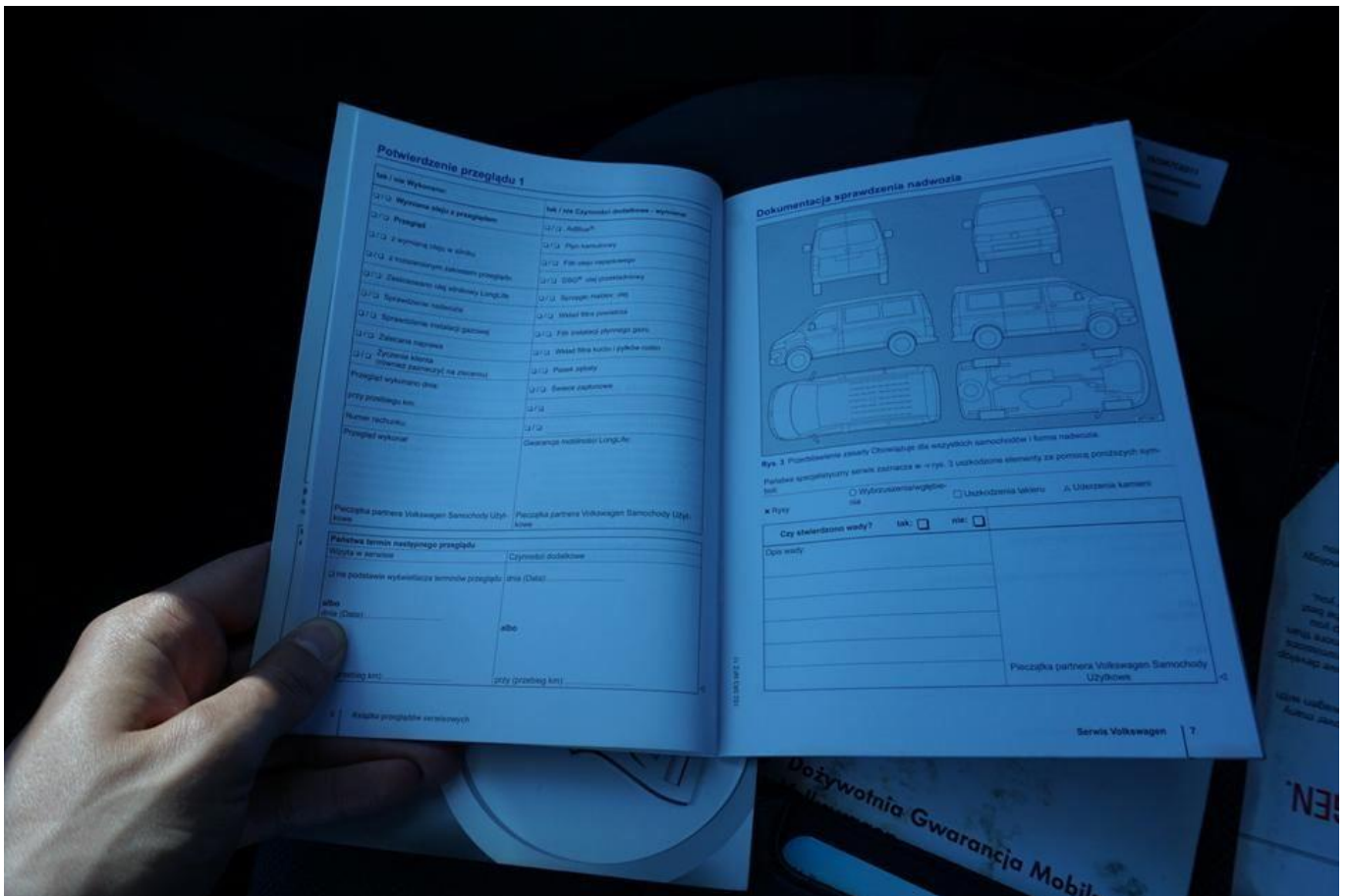

Fot. nr 82

Dokument wystawiony elektronicznie, wa ny bez podpisu