

EKSPERTYZA TECHNICZNA NR SM-63/2025_SB697FH

Numer szkody / sprawy SM-63/2025_SB697FH
Nr kalkulacji 8040

DANE WYKONUJĄCEGO

Użytkownik Walewski Andrzej
Nr licencji 35006

DANE KLIENTA / WŁAŚCICIELA

Imię i nazwisko: Santander Consumer Multirent Sp.z o.o.
Adres: 54-202 Wrocław
ul. Legnicka 48B

DANE POJAZDU - kod EC 0145710

Numer rejestracyjny: SB697FH
Numer nadwozia: ZACNJEE16MPR56016
Marka: JEEP
Model: Compass 20-
Typ: Compass 1.3 TMair S FWD S&S DDCT
Data pierwszej rejestracji: 23.07.2021
Rok produkcji: 2021

WYCENA

Nr wyceny: 7923
Data wyceny: 12.02.2025
Wycena na dzień: 12.02.2025
Wersja bazy danych: 2025.02
Wartość: 90 200,00 zł (kupno brutto)

Numer wyceny **8040**
Data wyceny **12.02.2025**
Wycena na dzień **12.02.2025**
Numer licencji / użytkownik **35006 / Walewski Andrzej**

DANE SZKODY / SPRAWY

Numer szkody / sprawy SM-63/2025_SB697FH

DANE KLIENTA / WŁAŚCICIELA

Imię i nazwisko Santander Consumer Multirent Sp.z o.o.
Adres 54-202 Wrocław
ul. Legnicka 48B

DANE POJAZDU - kod EC 0145710

Numer rejestracyjny / numer VIN SB697FH / ZACNJEE16MPR56016
Data pierwszej rejestracji / wiek w miesiącach 23.07.2021 / 43
Rok produkcji 2021
Przebieg rzeczywisty (km) / sposób ustalenia 70 920 / Odczytany
Przebieg standardowy / różnica (km) 76 000 / -5 080
Lakier szary uni
Liczba właścicieli Nie podano
Stan pojazdu Dobry
Specjalne zabezpieczenia antykradzieżowe NIE
Marka JEEP
Model Compass 20-
Typ Compass 1.3 TMair S FWD S&S DDCT
Rodzaj nadwozia / liczba drzwi / liczba miejsc Kombi / 5 / 5
Okres dostępności 01.08.2020 - 31.12.2021
Pojemność silnika (ccm) 1332
Moc kW / KM 110 / 150
Paliwo / katalizator Benzyna / Katalizator (3drozny)+GPF
Układ / liczba cylindrów R / 4
Skrzynia / liczba biegów A / 6

WYCENA POJAZDU**Zakup**

Notowanie Eurotax (baza danych 2025.02)	PLN	90 600
Korekta na miesiąc pierwszej rejestracji	PLN	908
Korekta na przebieg	PLN	460
Wartość wyposażenia dealerskiego	PLN	5 620
Wartość czynników obniżających wartość	PLN	-7 360

Wartość pojazdu (brutto) PLN 90 200

WYPOSAŻENIE STANDARDOWE POJAZDU

- 4/5 zagłówki
- 6 głośników
- ABS
- Aktywne zagłówki przednie
- Alarm
- Asystent parkowania równoległego i prostopadłego oraz wyjazdu z miejsca parkingowego
- Asystent pasa ruchu (Active Lane Management)
- Asystent prędkości, inteligentny
- Automatyczne włączanie świateł
- Bez korkowy wlew paliwa
- Bluetooth Stearnig Audio
- Boczne poduszki powietrzne, przód
- Czujnik deszczu i wycieraczek
- Czujniki odległości przy parkowaniu z przodu i z tyłu
- Dach w kolorze nadwozia
- Dywaniki podłgowe przód/tył
- Dźwignia zmiany biegów wykończona skórą
- Elektryczne podnoszenie szyb, przód z funkcją podnoszenia/opuszczania jednym przyciśnięciem
- Elektrycznie blokowane drzwiczki wlewu paliwa
- Elektrycznie otwierane kłapa bagażnika ruchem stopy
- ERM - system zapobiegający przed przewróceniem się pojazdu
- ESC - układ stabilizacji toru jazdy ze wspomaganiami hamowania awaryjnego BAS
- Fotel kierowcy z 4-stopniową elektryczną regulacją podparcia lędźwiowego
- Fotel pasażera regulowany elektrycznie w 8-płaszczyznach
- Fotel pasażera z 4-stopniową elektryczną regulacją podparcia lędźwiowego
- Gniazdo 12V na konsoli centralnej
- Gniazdo 12V w bagażniku
- Gniazdo 230V
- Gniazdo USB
- Grill przedni w kolorze Gloss Black z obwódkami w kolorze Neutral Grey
- Hamulec postojowy - elektroniczny
- HSA - asystent ruszania pod górę
- Immobilizer
- Informacje o ruchu drogowym
- Inteligentny Asystent Prędkości
- Kamera ułatwiająca parkowanie - tył
- Kierownica ze sterowaniem radia i Bluetooth
- Kieszenie w oparciu przednich foteli
- Klamki zewnętrzne w kolorze nadwozia
- Klimatyzacja automatyczna - 2 strefowa
- Kolumna kierownicy manualnie regulowana w dwóch płaszczyznach
- Lampy przednie LED - projektorowe
- Lampy tylne w technologii LED
- Lampy z systemem SmartBeam - system automatycznego sterowania światłami drogowymi
- Lusterka boczne elektrycznie składane
- Lusterka boczne regulowane elektrycznie
- Lusterka boczne składane automatycznie
- Lusterka boczne z kierunkowskazami
- Lusterka boczne, ogrzewane
- Lusterko boczne po stronie kierowcy, asferyczne
- Lusterko wsteczne automatycznie przyciemniające się
- Ładowarka do telefonu - bezprzewodowa
- Moduł Mopar Connect
- Organizator bagażnika
- Oświetlenie bagażnika
- Pamięć ustawień fotela kierowcy
- Pasy bezpieczeństwa -3-punktowe z regulacją wysokości
- Podłokietnik przesuwany ze schowkiem
- Podsufitka w kolorze czarnym
- Podświetlane wejście
- Poduszki powietrzne kurtynowe, przód i tył
- Poduszki powietrzne, pełnowymiarowe, wielostopniowe dla kierowcy i pasażera
- Programowane opóźnione wyłączenie reflektorów
- Przeszycia foteli TUNGSTEN
- Radio cyfrowe - Digital audio broadcast (DAB)
- RBS - system osuszania hamulców
- Relingi dachowe z akcentami w kolorze Natural Grey
- Srebrne końcówki wydechu
- System Hamowania Awaryjnego - aktywny, z funkcją wykrywania Pieszycy i Rowerzystów
- System kontroli trakcji
- System monitorowania ciśnienia w oponach TPM z wyświetlaczem
- System Mopar Connect
- System multimedialny Uconnect 10.1 NAV dotykowy z Bluetooth, Android Auto, Apple Car Play
- System ostrzegania o najeżdżaniu na poprzedzający pojazd FCW Plus
- System rozpoznawania znaków drogowych
- System wykrywania podróżeń
- System wykrywania zmęczenia kierowcy
- Systemy bezkluczykowego dostępu i uruchamiania pojazdu Keyless Enter-n-Go z przyciskiem START/STOP
- Szyby tylne przyciemniane
- Światła do jazdy dziennej
- Światła przeciwmgielne
- Tapicerka skórzana
- Tempomat adaptacyjny z funkcją stop & go
- Termometr zewnętrzny
- TSC - system stabilizacji toru jazdy przyczepy
- Tylne kanapa dzielona w proporcji 40/20/40
- Tylne drzwi z blokadą dla dzieci
- Uchwyty do mocowania bagażu
- Uchwyty do mocowania fotelików dziecięcych LATCH
- Uconnect LIVE
- USB-C w drugim rzędzie
- Wspomaganie układu kierowniczego - elektryczne
- Wykładzina bagażnika
- Wyłącznik poduszki powietrznej pasażera

- Zastłony słoneczne z podświetlanymi lusterkami kosmetycznymi

- Zestaw do naprawy przebitej opony - Fix&Go

WYPOSAŻENIE DODATKOWE - DEALERSKIE		Zakup
• Lakier pastelowy + czarny dach	PLN	1 740
• Pakiet Skórzany z Wentylacją i Zimowy S	PLN	1 630
<input type="checkbox"/> Fotele przednie, podgrzewane		
<input type="checkbox"/> Fotele przednie, wentylowane		
<input type="checkbox"/> Kierownica skórzana		
<input type="checkbox"/> Kierownica, podgrzewana		
<input type="checkbox"/> Maty podłogowe z logo Jeep, całoroczne		
<input type="checkbox"/> Ogrzewanie przedniej szyby w miejscu wycieraczek		
<input type="checkbox"/> Tapicerka skórzana		
• Pakiet Technology and Infotainment	PLN	2 250
<input type="checkbox"/> Kamera 360 stopni		
<input type="checkbox"/> Lampki powitalne w lusterkach bocznych		
<input type="checkbox"/> System monitorowania martwych pól widzenia / detektor obiektów		
<input type="checkbox"/> System nagłośnienia Alpine z 9 głośnikami		
SUMA	PLN	5 620

CZYNNIKI OBNIŻAJĄCE WARTOŚĆ		Zakup
• Konieczność naprawy pojazdu (-8%)	PLN	-7 360
SUMA	PLN	-7 360

OPONY		Zakup
Oś 1, Opona 1 (lewa), DUNLOP, 235/45R19		
Nominalna głębokość bieżnika [mm]:	12	
Rzeczywista głębokość bieżnika [mm]:	7	
Zużycie [%]:	50	
Obniżka na zniszczenie [%]:	0	
Oś 1, Opona 2 (prawa), DUNLOP, 235/45R19		
Nominalna głębokość bieżnika [mm]:	12	
Rzeczywista głębokość bieżnika [mm]:	7	
Zużycie [%]:	50	
Obniżka na zniszczenie [%]:	0	
Oś 2, Opona 1 (lewa), DUNLOP, 235/45R19		
Nominalna głębokość bieżnika [mm]:	12	
Rzeczywista głębokość bieżnika [mm]:	8	
Zużycie [%]:	40	
Obniżka na zniszczenie [%]:	0	
Oś 2, Opona 2 (prawa), DUNLOP, 235/45R19		
Nominalna głębokość bieżnika [mm]:	12	
Rzeczywista głębokość bieżnika [mm]:	8	
Zużycie [%]:	40	
Obniżka na zniszczenie [%]:	0	

NOTATKI

Notatka do wyceny:

OCENA STANU TECHNICZNEGO POJAZDU.

Do oceny przedstawiono pojazd kompletny.

Oględzin pojazdu dokonano na terenie parkingu firmy DAWRO we Wrocławiu, ul. Wodzisławska 8.

W czasie oględzin dokonano jazdy próbnej (próby ruchowej) po terenie parkingu.

W czasie oględzin stwierdzono:

SILNIK/UKŁAD PRZENIESIENIA NAPEĘDU:

Silnik wraz z osprzętem kompletny, bez widocznych braków i uszkodzeń mechanicznych.

Silnik wraz z komorą silnikową - brudny.

Silnik uruchomiono.

Praca silnika nie budzi zastrzeżeń.

Wg wskazań komputera pokładowego: „Konieczna wymiana oleju”.

PODWOZIE:

Podzespoły podwozia kompletne, bez widocznych braków.

UKŁAD KIEROWNICZY:

Układ kierowniczy w warunkach przeprowadzonej próby ruchowej nie budzi zastrzeżeń.

UKŁAD HAMULCOWY:

Słyszalny dźwięk tarcia podczas pracy układu.

Elementy cierne z powierzchniowymi ogniskami korozji.

Konieczność weryfikacji w warunkach serwisowych.

UKŁAD WYDECHOWY:

Układ wydechowy w warunkach przeprowadzonej próby ruchowej nie budzi zastrzeżeń.

NADWOZIE:

Nadwozie koloru szarego - lakier dwuwarstwowy uni.

Dokonano pomiaru grubości powłoki lakierowej przyrządem elektronicznym.

Stwierdzono brak śladów napraw blacharsko lakierniczych nadwozia.

Powłoka lakierowa całego pojazdu - powierzchniowo porysowana.

Części nadwozia uszkodzone kwalifikujące się do naprawy:

- pokrywa komory silnika – punktowe odpryski powłoki lakierowej,
- drzwi przednie lewe – zarysowane, punktowe odpryski powłoki lakierowej na krawędzi tylnej, klamka zewnętrzna zarysowana,
- drzwi przednie prawe – zarysowane,
- drzwi tylne lewe – punktowe odpryski powłoki lakierowej na krawędzi tylnej,
- rama drzwi tylnych lewych – wgnieciona punktowo, zarysowana,
- rama drzwi tylnych prawych – zarysowana.

Części wyposażenia uszkodzone kwalifikujące się do naprawy:

- wnętrze pojazdu – zabrudzone,
- system uConnect – komunikat: „Uconnect Box wymaga serwisowania”,
- szyba czołowa – punktowe odpryski,
- zderzak przedni – zarysowany, punktowe odpryski powłoki lakierowej,
- listwa krawędzi wnęki koła przedniego lewego – zarysowana,
- lampa kierunkowskazu bocznego lewego – klosz zarysowany,
- zderzak tylny – zarysowany.

Części wyposażenia uszkodzone kwalifikujące się do wymiany:

- krata wlotu powietrza – pęknięta,
- obudowa lusterka zewnętrznego lewego – pęknięta,
- wkład lusterka zewnętrznego lewego – pęknięty,
- mata wygłuszająca pokrywy komory silnika – porwana.

WYPOSAŻENIE:

Do oględzin przedstawiono jeden kluczyk do stacyjki zapłonu i zamka drzwi.

ZASTRZEŻENIA OGRANICZAJĄCE:

Istotą niniejszego opracowania jest określenie aktualnej wartości urządzenia, a nie jego ceny.

Ocena nie może być powielana i publikowana bez zgody autora.

Niniejsza opinia nie może być wykorzystana do żadnego innego celu niż określony w niniejszej opinii.

Wydając niniejszą opinię rzeczoznawca zastrzega, że nie bierze odpowiedzialności za wady ukryte przedmiotu opinii oraz za wszelkie inne czynniki niemożliwe do wykrycia przy zachowaniu należytej staranności, jak i za skutki innego wykorzystania wyceny lub opinii.

Wszelkie roszczenia klienta wynikające z błędnej wyceny, spowodowanej wyłącznie niezachowaniem należytej staranności przez rzeczoznawcę, mogą być egzekwowane jedynie gdy po stronie klienta powstanie szkoda w rozumieniu Kodeksu Cywilnego.

Za szkodę w rozumieniu ust. 5 nie może zostać uznany taki błąd w wycenie, który powoduje jedynie marginalną różnicę między wartością wycenioną rzeczy a jej wartością faktyczną.

Wartość przedmiotu wyceny została ustalona na dzień sporządzenia wyceny.

Niniejsze oszacowanie wartości nie jest ekspertyzą stanu technicznego przedmiotu wyceny i za taką nie może być uznawane.

Niniejsze oszacowanie wartości nie jest ekspertyzą stanu technicznego przedmiotu wyceny i za taką nie może być uznawane, w szczególności nie może być traktowane jako gwarancja sprzedaży przedmiotu wyceny za oszacowaną wartość.

Nie badano tytułu użytkowania, przebiegu eksploatacji ani tytułu własności wycenianego obiektu i ewentualnego istnienia ograniczenia praw rzeczowych, a także prawdziwości danych identyfikacyjnych przedmiotu wyceny zamieszczonych na tabliczkach znamionowych i w przedstawionych dokumentacjach technicznych oraz nie weryfikowano odczytanego stanu drogomierza z zapisami w urządzeniach elektronicznych pojazdu.

Specyfikacja wg programu operacyjnego w zakresie wyposażenia standardowego i dodatkowego nie gwarantuje

zgodności ze stanem faktycznym w zakresie niemożliwym do ustalenia przez rzeczoznawcę podczas oględzin.

Klient oświadcza, że jest świadom stanu technicznego rzeczy będącej przedmiotem wyceny.

Do spraw nieuregulowanych w niniejszych zastrzeżeniach stosuje się odpowiednio przepisy Kodeksu Cywilnego oraz Polisy Ubezpieczeniowej PZU, którą związany jest rzeczoznawca.

Klient oświadcza, że zapoznał się z powyższą treścią zastrzeżeń ograniczających, zgadza się z ich brzmieniem i nie będzie w przyszłości egzekwował praw stojących w sprzeczności z wymienionymi zastrzeżeniami ograniczającymi.

Na tym wycenę zakończono.

Dokument wygenerowany elektronicznie, ważny bez podpisu.

RZECZOZNAWCA

Marcin Szura

Andrzej Walewski

Objaśnienia:

- * wartość zmodyfikowana przez użytkownika
- V pojazd lub wyposażenie wybrane na bazie rozkodowania numeru VIN (VinCheck)
- G bezpłatna opcja wyposażenia
- A Wartość korekty określona automatycznie z systemu Eurotax
- P Wartość korekty określona automatycznie z profilu użytkownika







2025/02/07
M MOTOEXPERT



2025/02/07
M MOTOEXPERT









2025/02/07



2025/02/07





















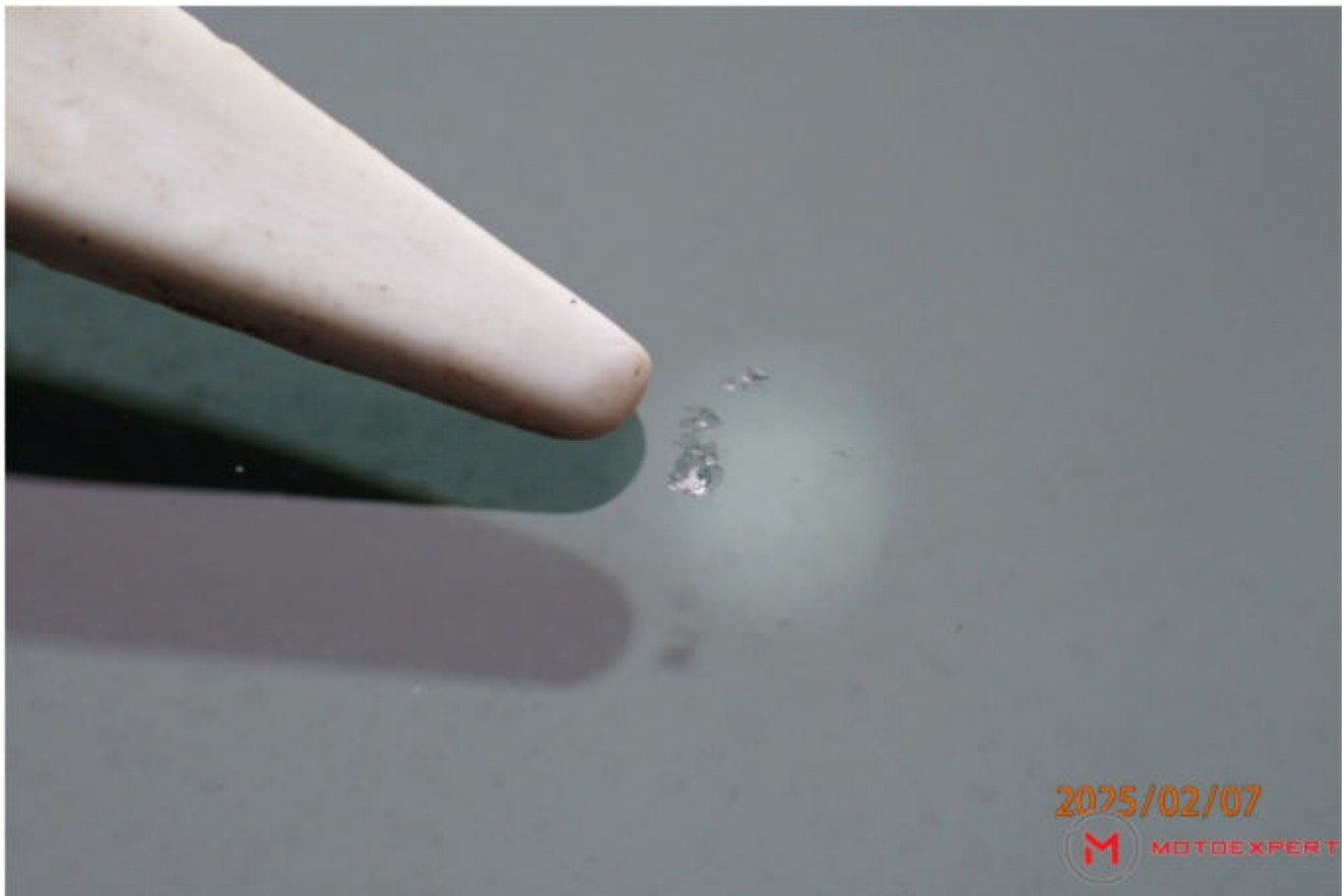















2025/02/07
M MOTDEXPERT



2025/02/07
M MOTDEXPERT



















































2025/02/07
MOTOEXPERT



2025/02/07
MOTOEXPERT



























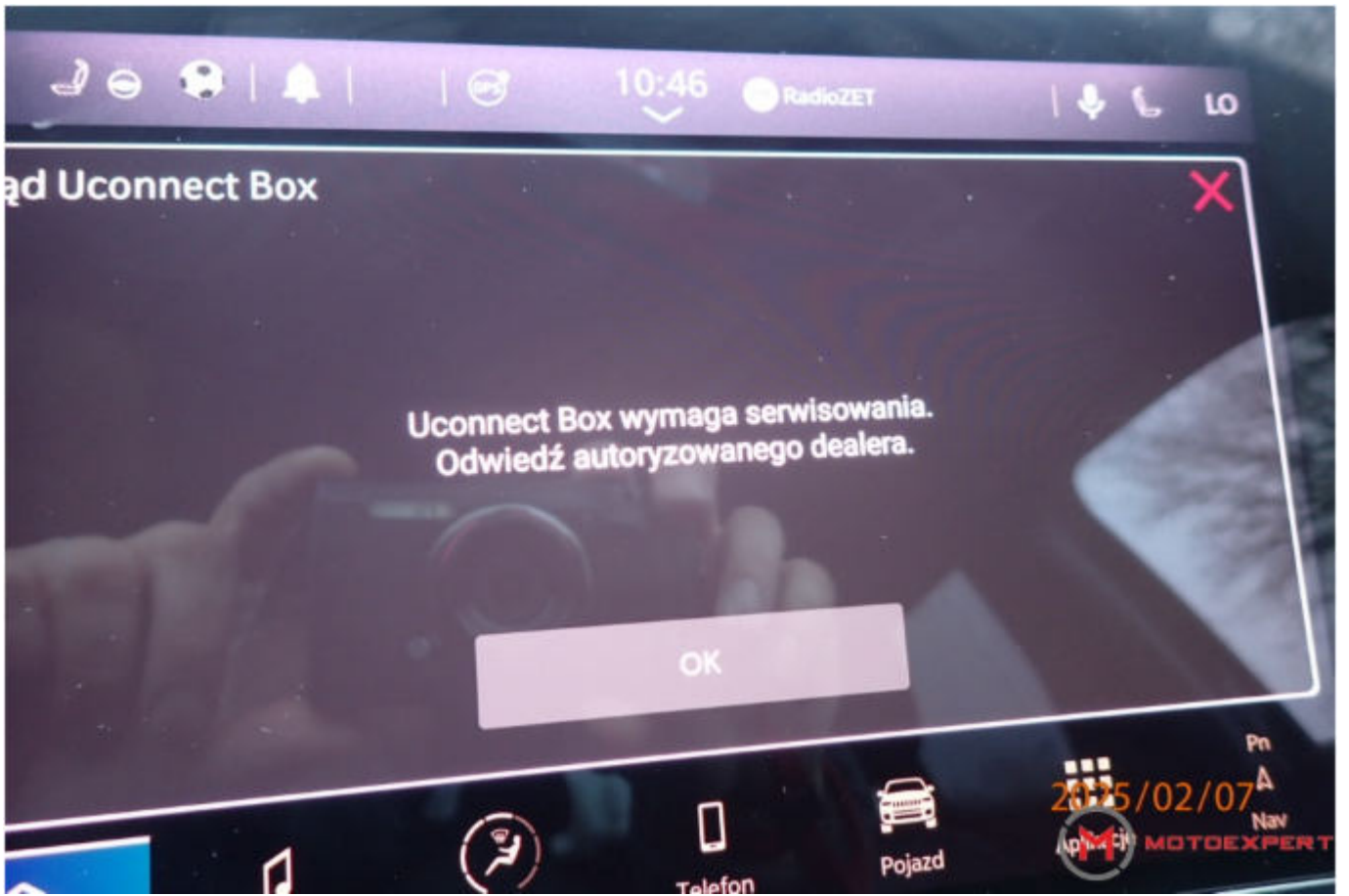













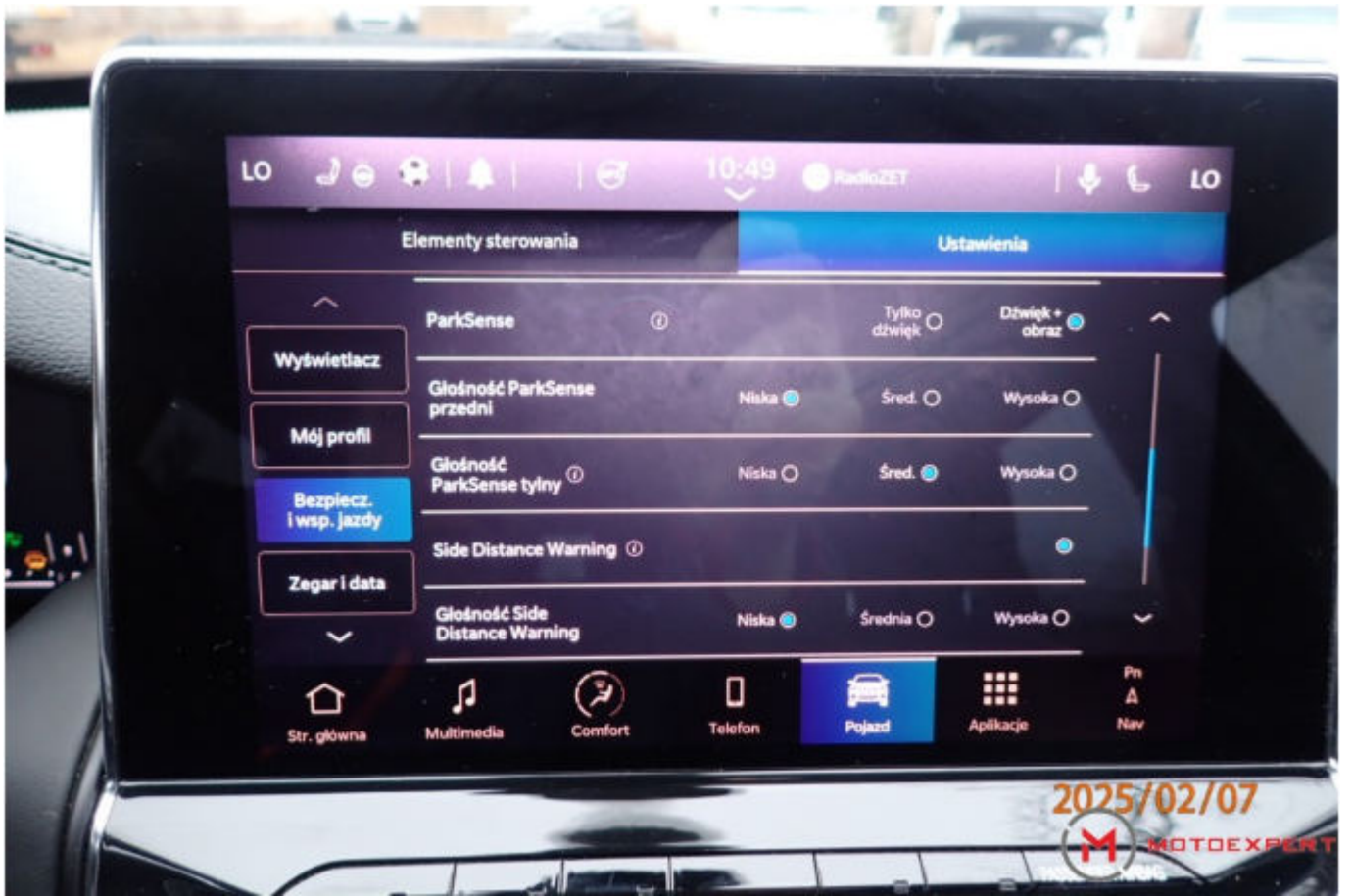





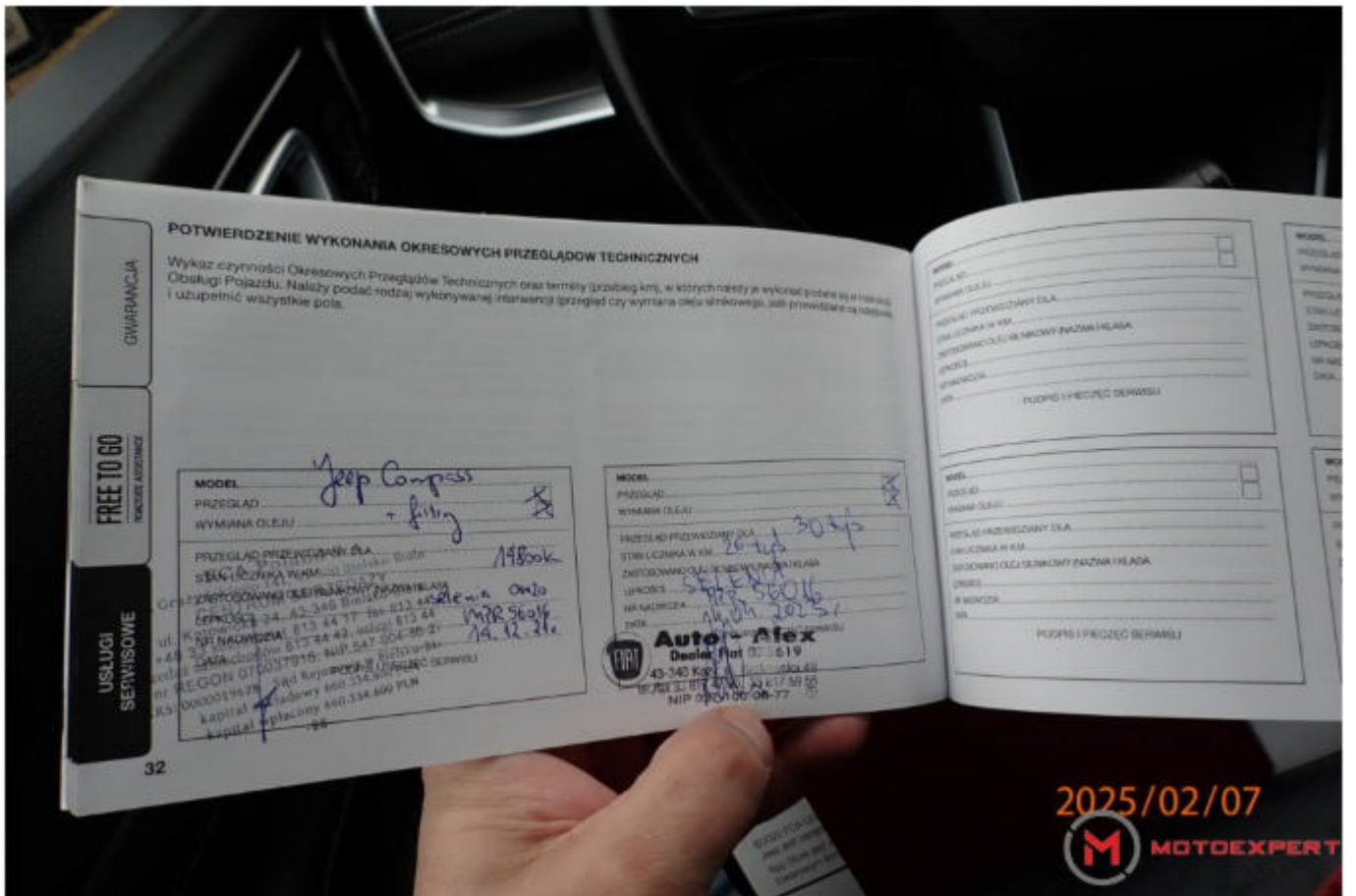

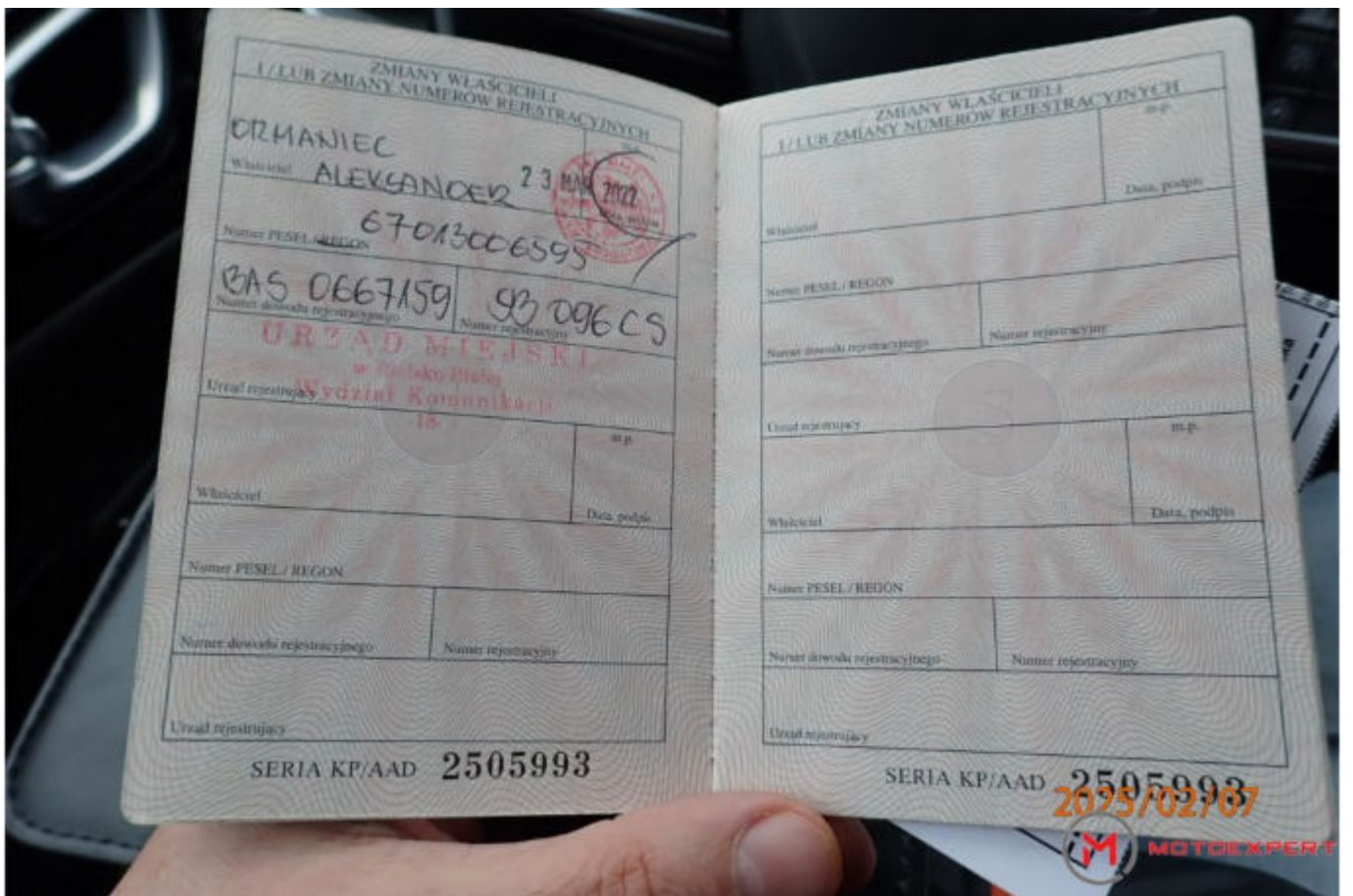







2025/02/07

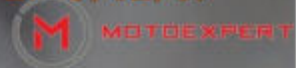

2025/02/07









