

Expertise

Protokollnummer: 36532692
Auftrags-Nr / Referenz: 1001715864
Besichtigungsdatum: 18.10.2024

Hersteller: Audi

Modell: A4 Avant

FIN: WAUZZZF48NA023861



Angaben zum Fahrzeug

Hersteller / Typ / Modell / Ausstattung

Audi A4 Avant

Fahrgestellnummer WAUZZZF48NA023861

Laufleistung (abgelesen) 40.957 km

Erstzulassung 03.02.2022

Letzte Zulassung 03.02.2022

Anzahl Halter unbekannt

Nächste HU (Bericht lag vor) 03/2025

Leistung / Hubraum 110 kw / 1.984 ccm

Kraftstoffart / Zylinder Hybr.Benzin/E / 4

Getriebe / Anzahl Gänge Automatik / 7

Antriebsart Frontantrieb

Fahrzeugart PKW Kombi

Farbe / Farbcode Mythoschwarz Metallic

Türen / Sitze 5 / 5

Polsterart Stoff

Polsterfarbe Schwarz-Anthrazit

Nutzungsart Carsharing

Raucherfahrzeug Nein



Angaben zum Fahrzeug

Wartungsheft / Nachweis	nicht vorhanden	Restlauf bis Service	19.100 km
Schlüssel ist/soll	2 / 2	FZG-Dokumente	ZB#1 (S) lag vor, ZB#2 (B) lag nicht vor
Vorschaden / Unfall	Keine Feststellbar	Nachlackierung	Feststellbar
Besichtigungsbedingungen	bedingt: Licht/Nässe/Schmutz	Hubmittel / Grube	nein
Probefahrt	Kurze Fahrt auf dem Betriebsgelände	Motorlauf	durchgeführt
HSN/TSN	0588 / BNW 01527		
Abgasnorm	EURO6;WLTP;AP;PI/CI; M, N1 I	Feinstaubplakette	
zul. Gesamtgewicht	2.115 kg	Leergewicht	

Bereifung

Montierte Bereifung

#	Reifengröße	Reifentyp	Hersteller	Profiltiefe
1)	225/50 R17 98V	Ganzjahresreifen auf Leichtmetall	Sonstige	7mm / 7mm
2)	225/50 R17 98W	Ganzjahresreifen auf Leichtmetall	BF-Goodrich	7mm / 7mm

Legende: Profiltiefenangabe für Reifen links an erster Stelle, für Reifen rechts an zweiter Stelle der Achse in Fahrtrichtung

Ausstattung

Ausstattung

- 4 Zyl.Ottomotor 2,0L Aggr. 06N.A 888evo4
- 8 Lautsprecher
- A4
- Abwahl Audi phone box
- Airbag für Fahrer und Beifahrer mit Beifahrer-Airbag-Deaktivierung
- Audi connect Navigation & Infotainment
- Audi pre sense city
- Audi Smartphone Interface
- Aufkleber/Schilder, englisch-deutsch
- Außenspiegel elektrisch einstell-, beheiz- und anklappbar, beidseitig automatisch abblendend
- Außenspiegelgehäuse in Wagenfarbe
- Batterie 380A (68Ah)
- Bauteilesatz ohne länderspezifische Bauvorschrift
- Bluetooth-Schnittstelle
- Bordwerkzeug
- Dach in Wagenfarbe
- Dachreling Schwarz
- Dekoreinlagen Diamantlack silbergrau
- Doppelton-Signalhorn
- Einparkhilfe plus
- Einstiegsleisten mit Aluminiumeinlegern vorn
- Elektromechanische Servolenkung
- Fahrerinformationssystem mit Farbdisplay
- Fahrzeuge mit besonderen Produktaufwertungsmaßnahmen
- Fernlichtassistent
- Folienbeklebung
- Frontscheibe in Wärmeschutz- und Akustikverglasung
- Fußmatten vorn und hinten
- Gepäckraumauskleidung (Ausf.2)
- Geschwindigkeitsregelanlage mit Geschwindigkeitsbegrenzer
- Gewichtsklasse Vorderachse Gewichtsbereich 7
- Gurtanlegekontrolle
- Innenbeleuchtung
- Instrumenteneinsatz, Anzeige in KM/H
- Kategorie 0
- Kein Sonderfahrzeug, Standard-Ausführung
- Kennzeichenträger vorn
- Kindersicherung, elektrisch betätigt
- Kindersitzbefestigung ISOFIX und Top Tether für die äußeren Fondsitze
- Komfortschlüssel inkl. sensorgesteuerterGepäckraumtriegelung inkl. Gepäckraum-klappe elektrisch öffnend und schließend
- Ladeboden
- Landesverkaufsprogramm Deutschland
- Lederlenkrad 3-Speichen mit Multifunktion plus
- Mild-Hybrid
- 4-Zylinder-Ottomotor 2,0 L/110 KW (16V) Turbo FSI, homogen Grundmotor ist: T2J/T5H/T4X
- Abgaskonzept, EU6 AP
- Abwicklung Serie
- Akzentflächen schwarz matt
- Audi AG
- Audi connect Notruf & Service mit Audi connect Remote & Control
- Aufhebung der Begrenzung Höchstgeschwindigkeit auf 210 km/h
- Außenspiegel links, asphärisch
- Außenspiegel rechts, asphärisch
- Basis
- Batterie/Generator Kapazität Standard
- Betriebserlaubnis Nachtrag
- Bordliteratur in Deutsch
- Businesspaket
- Dachhimmel in Stoff in spezifischer Farbe
- Datenmodul Europa
- Digitaler Radioempfang
- Einbauteile f.4 Zyl.Motore
- Einsatz für bleifreie Betankung
- Elektromechanische Parkbremse
- Entfall Modellbezeichnung und Leistungs-/Technologie-Schriftzug
- Fahrzeugklassen-Differenzierung-8W0/8WA-
- Fensterschachtleisten in schwarz (Gummi)
- Fertigungsablauf Standard
- Frontantrieb
- Fußgängerschutzmaßnahmen erweitert
- Fußhebelwerk "Standard"
- Ganzjahresreifen 225/50 R 17
- Gepäckraumklappe elektrisch öffnend und schließend
- Gewichtsbereich 8 nur Einbausteuerung keine Bedarfsprognose
- Heckblende (ECE)
- Innenspiegel automatisch abblendend, rahmenlos
- Kältemittel R1234yf
- Kein Selbstabholer
- Keine Aktionsausführung
- Kindersicherheits-Paket
- Kindersitzbefestigung ISOFIX für den Beifahrersitz
- Klimaautomatik
- Kofferraumbodenmatte
- Komfortschlüssel ohne Safelock
- Kopfstützen vorn
- Kraftstoffbehälter mit erhöhtem Füllvolumen
- Kraftstoffsystem Otto-Direkteinspritzung (FSI)
- Ländergruppe A
- LED - Heckleuchten
- Linkslenker

- Mit spez.Schilder/Aufkleber/ Sicherheitszertifikate für Deutschland
- Motorabdeckung
- Nichtraucherausführung
- Ohne Ablagepaket
- Ohne Anhängervorrichtung
- Ohne Belederung
- Ohne besondere Karosseriemaßnahmen
- Ohne Dacheinsatz (Volldach)
- Ohne erweitertem Sicherheitssystem
- Ohne Frontspoiler
- Ohne Head-up-Display
- Ohne Hinterachsgetriebe
- Ohne Kamerasysteme/Umfeldsensorik
- Ohne Lehnenentriegelung für Vordersitze
- Ohne Multimedia" im Fahrzeug
- Ohne Scheinwerferreinigungsanlage
- Ohne Spurhalteassistent
- Ohne Systeme für den Fahrzeugzugang
- Ohne Vorbereitung für VTS (Vehicle-Tracing System)
- Ohne Zündanlaß-Schloß-Sperrsystem, ohne Lenkungssperre
- Ohne zus. Triebwerks-Unterschutz
- Ohne Zusatz-/Standheizung
- Ottomotor
- Privacy Verglasung (Scheiben abgedunkelt)
- Räder, 10-Speichen, 7,5Jx17, Reifen 225/50 R17
- Rechtsverkehr
- Reifen ohne Festlegung der Reifenmarke
- Reifenreparaturset
- Riemenstartergenerator RSG 12V 130-200 A
- S tronic
- Scheibenbremsen hinten, 16 Zoll (ECE)
- Scheibenbremsen vorn, 16 Zoll (ECE)
- Seitenairbags vorn und Kopfairbagsystem
- Serienkraftstoff-Erstbefüllung
- Serviceanzeige 30000 km oder 2 Jahre (variabel)
- Sitzheizung vorn
- Sonnenschutzrollo manuell für die Türscheiben hinten
- Standard-Klimazonen
- Standardelektrik
- Steuerung (werksintern)
- Stoff Index
- Tagfahrlicht
- Trägerfrequenz 433,92 bis 434,42 MHz
- Türgriffe in Wagenfarbe
- Variant/Avant
- Verbandmaterial mit Warndreieck und Warnwesten
- Vordersitze manuell einstellbar
- Mit Multifunktionskamera
- Mittelarmlehne vorn
- MMI Navigation plus mit MMI touch
- Nicht Heissland
- Normalsitze vorn
- Ohne AdBlue-Tank
- Ohne Audi drive select
- Ohne besondere Farbausstattung
- Ohne Car2X
- Ohne Dekorfolien/Embleme
- Ohne Feuerlöscher
- Ohne Garagentoröffner
- Ohne Heckspoiler
- Ohne integriertes Mautsystem
- Ohne Kompensor
- Ohne Lendenwirbelstütze in den Sitzlehnen
- Ohne Nackengebläse
- Ohne Sitzbelüftung/Massagesitze
- Ohne Spurwechselassistent
- Ohne Verkehrszeichenerkennung
- Ohne Wärmespeicher/Zusatzheizung
- Ohne Windschott
- Ohne zus.Karosserieabdeckungen seitlich (Steinschlagschutz)
- Ohne zus.Warnleuchten
- Ohne zusätzliche Bereifung
- PKW-Ausführung
- Räder der Serie
- Radschrauben Standard
- Regionscode " ECE " für Radio
- Reifendruck-Kontrollanzeige
- Reifensteuerung 17" Ganzjahresreifen
- Rücksitzlehne, geteilt umklappbar
- Scheiben seitlich und hinten in Wärmeschutzverglasung
- Scheinwerfer
- Serienfahrwerk
- Serienqualität
- Sicherheitsgurte in Schwarz
- Sonnenblende auf Fahrer- und Beifahrerseite
- spezielles Typschild EU
- Standard
- Standardabgasanlage
- Start-Stop-System
- Steuerungsnummer 8
- Stoßfänger verstärkt
- Tiptronic
- Transportschutz (Ausf.1)
- Typprüfand Deutschland
- Variante Grundausstattung
- Vorbereitung für Functions on Demand
- Wegfahrsperre elektronisch

Kurze Sachverständige Feststellungen

Vorgelegte Dokumente	Zum Zeitpunkt der Besichtigung lag die Zulassungsbescheinigung Teil 1 (Schein) vor, die Zulassungsbescheinigung Teil 2 (Brief) lag nicht vor.
FIN-Vergleich	Die Fahrzeug-Identifizierungsnummer (FIN) wurde abgelesen und die Übereinstimmung im Verlauf der Besichtigung durch den Unterzeichner mit den vorgelegten Unterlagen festgestellt.
Besichtigung	Eine ordnungsgemäße Sichtprüfung der Lackierung und der Karosserie war wegen unzureichender Lichtverhältnisse/ Nässe oder Verschmutzung nur eingeschränkt möglich. Zum Zeitpunkt der Besichtigung konnte der Zustand einer ausreichenden Beurteilung nicht sichergestellt werden. Sachverständigenseits wird daher zur Verringerung des Prognoserisikos eine weitere Besichtigung empfohlen. Zur Untersuchung des Fahrzeuges standen keine Hubmittel bzw. Grube zur Verfügung. Aus diesem Grund war die Besichtigung der Fahrzeugunterseite nur begrenzt möglich.
Probefahrt	Es wurde eine kurze Bewegungs- und Rangierfahrt auf dem Betriebsgelände durchgeführt
Motorlauf	Ein Probelauf des Motors wurde durchgeführt.

Wertmindernde Faktoren

Nr.	Bauteilgruppe	Beschreibung
1	Tür vorn links	Tür - Kratzer - auslegen / polieren
2	Verkleidungen/ Abdeckungen	Einstieg vorn links - verkratzt / verschürft - erneuern
3	Interieur	Rollo Heckfenster - ohne Funktion - instandsetzen
4	Tür vorn rechts	Tür - Delle(n) - sanft instandsetzen
5	Tür vorn links	Tür - Delle(n) - Smart Repair

Gebrauchsspuren

Nr.	Bauteilgruppe	Beschreibung
1	Verglasung	Frontscheibe - Steinschlag - kein Abzug
2	Motorhaube	Motorhaube - Steinschlag - kein Abzug
3	Verglasung	Frontscheibe - verkratzt / verschürft - kein Abzug
4	Stoßfänger vorn	Stoßfänger vorn - Delle(n) - kein Abzug
5	Schweller links	Schweller vorn - Kratzer - kein Abzug
6	Verglasung	Türscheibe hinten rechts - Kratzer - kein Abzug
7	Sitz hinten	Lehnenbezug - beschädigt - kein Abzug
8	Tür hinten rechts	Tür - Delle(n) - kein Abzug
9	Tür hinten links	Tür - Delle(n) - kein Abzug
10	Schweller links	Schweller hinten - Delle(n) - kein Abzug

Das Fahrzeug weist dem Alter und Einsatz entsprechende Gebrauchsspuren auf.

Fehlteile

Beschreibung

Ausrüstung - Tirefit Füllmittel

Ausrüstung - Ausrüstung (Styropian)

Nachlackierungen

Nr. Nachlackierung

1 Dachholm rechts, Kotflügel rechts, Seitenwand links, Seitenwand rechts, Tür vorne rechts, fachgerecht ausgeführt

Auftrag/Auftragsumfang

Es wurde der Auftrag erteilt, ein Verkaufsbericht über das beschriebene Fahrzeug zu erstellen. Dieses beinhaltet folgende Umfänge:

- Beschreibung von kernrelevanten Angaben zum Fahrzeug
- Dokumentation von Ausstattungsmerkmalen
(*Lieferung durch Drittdienstleister*)
- Dokumentation von Schäden, Mängeln, Fehlteilen
- Dokumentation von Vorschäden, unreparierten Vorschäden, Nachlackierungen
- eine kurze Sicht- oder Funktionsprüfung der Ausstattungsdetails sofern möglich.
(*Funktionsprüfungen von Fahrerassistenzsysteme gehören nicht zum Leistungsumfang!*)
- eine Fotodokumentation des Fahrzeuges

Grundlage zum Auftrag

Die Grundlage stellt der allgemeine Standard der TÜV SÜD Division Mobility für Wertgutachten dar. Die expliziten Feststellungen im Einzelfall trifft der Sachverständige objektiv im Rahmen der vorgegebenen Standards aufgrund eigener Sachkunde.

Die Fahrzeugbesichtigung erfolgt im demontagefreien Zustand.

Schäden oder Mängel welche erst im Rahmen von Zerlege-/ Diagnosearbeiten oder durch erweiterte Kenntnisse festgestellt werden können, verbleiben im Bereich des Prognoserisikos. Ein erweitertes Risiko besteht durch verschwiegene Mängel welche durch arglistige Täuschung hervorgerufen, und durch den sachverständigen nicht identifizierbar waren.

Schäden oder Mängel, die aus einer normalen Nutzung bzw. Abnutzung des Fahrzeuges entstanden sind, werden gemäß dem zugrunde gelegten Standard akzeptiert.

Ein expliziter Ausweis und eine monetäre Betrachtung der zu erwartenden Merkmale innerhalb des Produktes erfolgten nicht.

Merkmale, welche in ihrer Art und Ausprägung leicht über den üblichen Gebrauch hinausgehen jedoch keine inakzeptable Beschädigung darstellen, werden ggf. unter Gebrauchsspuren dokumentiert und ausgewiesen.

Schäden oder Mängel, welche gemäß dem zugrunde gelegten Standard, nicht mehr einer normalen Nutzung bzw. Abnutzung zugeordnet werden können, werden im Produkt unter Wertmindernde Faktoren aufgelistet.

Je nach Produktspezifikation kann ein monetärer Ausweis erfolgen. Insofern dieses stattfindet können die Kosten zu 100% dargestellt sein oder anteilig gemäß Fahrzeugalter und Laufleistung.

Vorschäden

Am Fahrzeug konnten augenscheinlich weder reparierte noch unreparierte Vorschäden festgestellt werden.



Abbildung 1: Schräg vorne



Abbildung 2: Schräg hinten



Abbildung 3: Innenraum



Abbildung 4: Innenraum



Abbildung 5: Innenraum



Abbildung 6: Innenraum



Abbildung 7: Innenraum



Abbildung 8: Innenraum



Abbildung 9: Innenraum



Abbildung 10: Innenraum

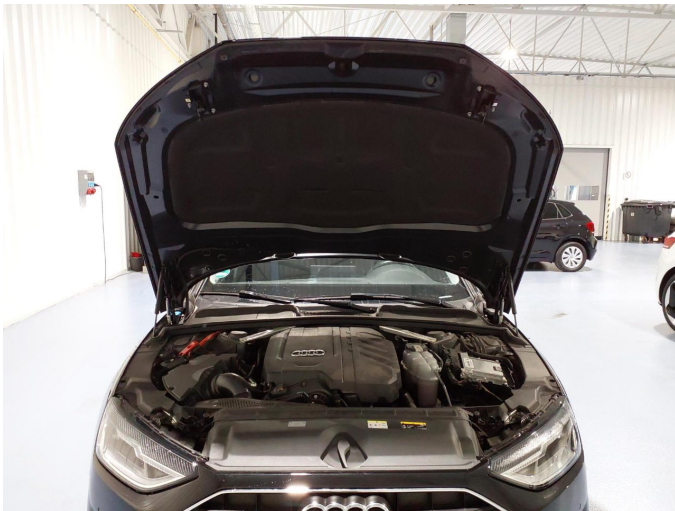

Abbildung 11: Innenraum



Abbildung 12: Innenraum



Abbildung 13: Innenraum



Abbildung 14: Innenraum



Abbildung 15: Schweller



Abbildung 16: Schweller



Abbildung 17: Typschild

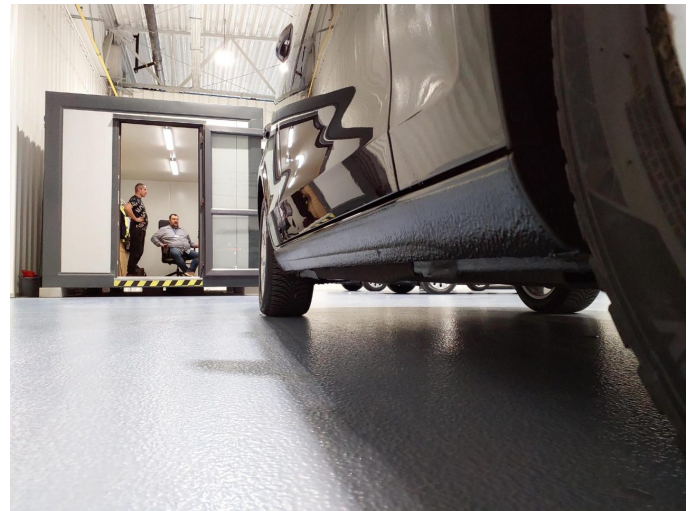

Abbildung 18: Räder/Reifen



Abbildung 19: Räder/Reifen



Abbildung 20: Räder/Reifen



Abbildung 21: Räder/Reifen



Abbildung 22: Fahrzeugdokumente



Abbildung 23: Fahrzeugdokumente

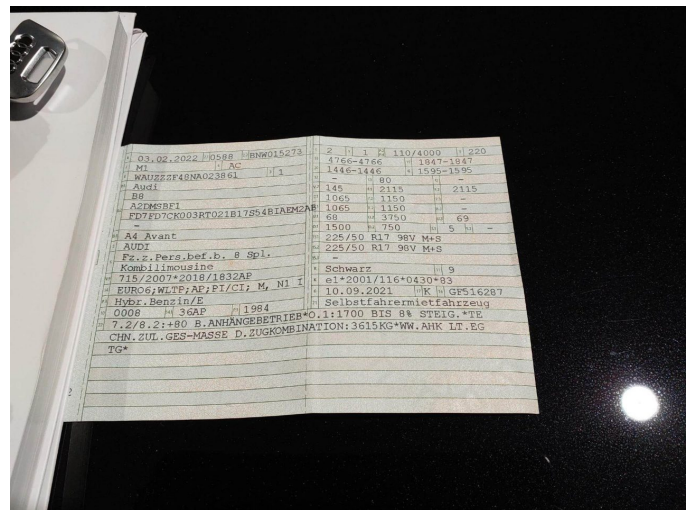

Beschädigung 1: Tür vorn links: Tür - Kratzer - auslegen / polieren



Beschädigung 2: Verkleidungen/Abdeckungen: Einstieg vorn links - verkratzt / verschürft - erneuern



Beschädigung 2: Verkleidungen/Abdeckungen: Einstieg vorn links - verkratzt / verschürft - erneuern



Beschädigung 3: Interieur: Rollo Heckfenster - ohne Funktion - instandsetzen

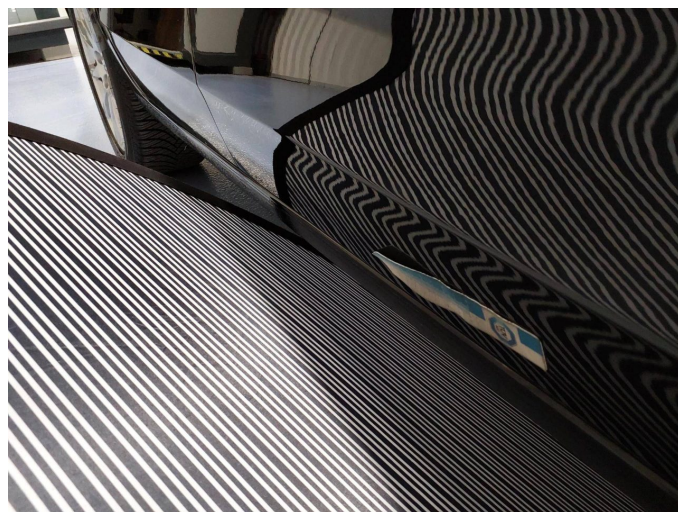

Beschädigung 4: Tür vorn rechts: Tür - Delle(n) - sanft instandsetzen



Beschädigung 5: Tür vorn links: Tür - Delle(n) - Smart Repair



Gebrauchsspur 1: Verglasung: Frontscheibe - Steinschlag - kein Abzug



Gebrauchsspur 1: Verglasung: Frontscheibe - Steinschlag - kein Abzug

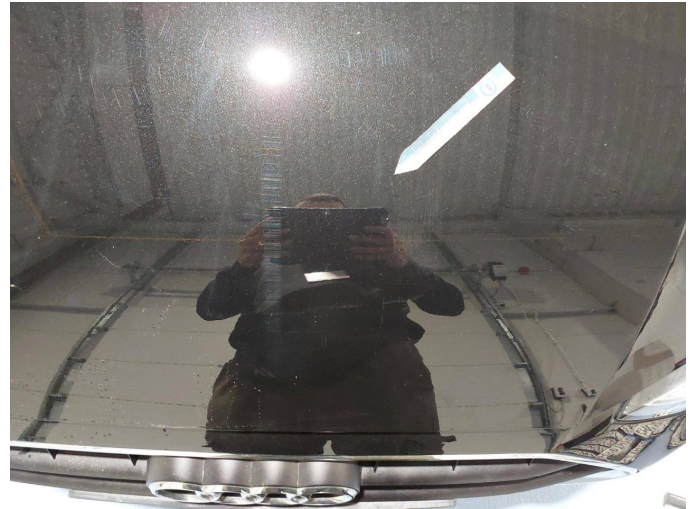

Gebrauchsspur 2: Motorhaube: Motorhaube - Steinschlag - kein Abzug

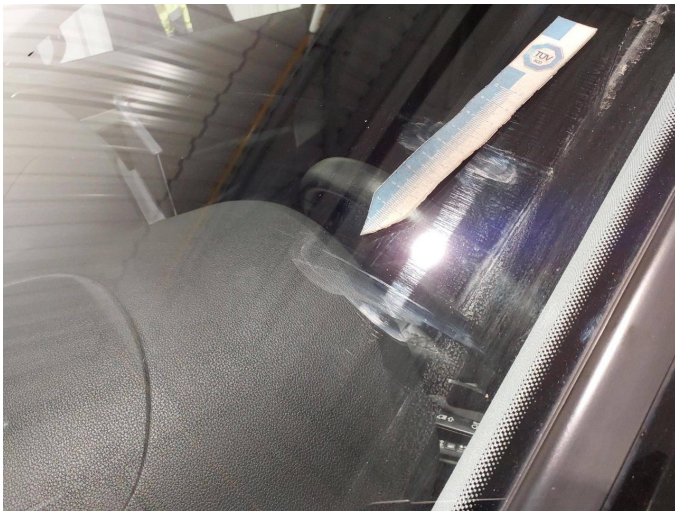

Gebrauchsspur 3: Verglasung: Frontscheibe - verkratzt / verschürft - kein Abzug



Gebrauchsspur 3: Verglasung: Frontscheibe - verkratzt / verschürft - kein Abzug



Gebrauchsspur 4: Stossfänger vorn: Stossfänger vorn - Delle(n) - kein Abzug



Gebrauchsspur 5: Schweller links: Schweller vorn - Kratzer - kein Abzug



Gebrauchsspur 6: Verglasung: Türscheibe hinten rechts - Kratzer - kein Abzug



Gebrauchsspur 7: Sitz hinten: Lehnenbezug - beschädigt - kein Abzug



Gebrauchsspur 8: Tür hinten rechts: Tür - Delle(n) - kein Abzug



Gebrauchsspur 9: Tür hinten links: Tür - Delle(n) - kein Abzug



Gebrauchsspur 10: Schweller links: Schweller hinten - Delle(n) - kein Abzug

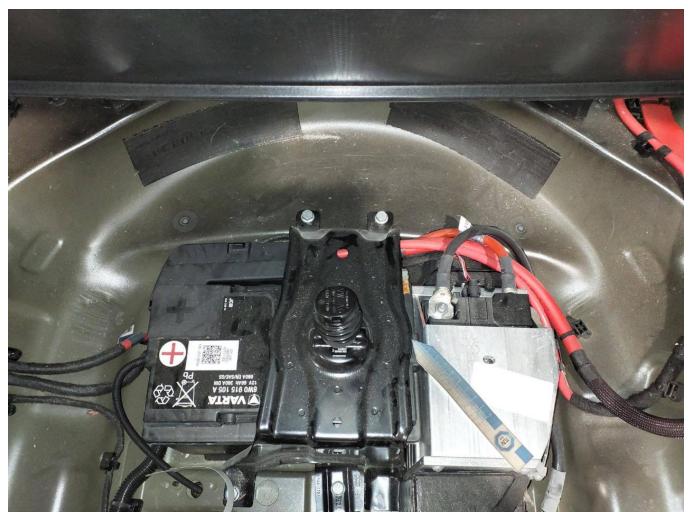

Fehlteil 2: Ausrüstung: Ausrüstung (Styropian) - fehlt - erneuern