

## » Übersicht

**Auftrags-Nr:** 1001769595  
**Besichtigt am:** 19.11.2024 13:38  
**Berichts-Nr:** 7440234  
**FIN:** WVVZZZ3CZNE021748

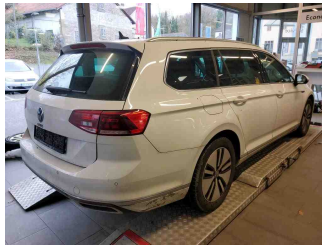

Fahrzeugansicht - diagonal  
vorne links



Fahrzeugansicht - diagonal  
hinten rechts



Innenraum - Cockpit mit  
Laufleistung

## » Fahrzeugdaten

<b>Fahrzeugkategorie:</b>	Personenkraftwagen
<b>Fahrzeugart:</b>	Kombi
<b>Hersteller:</b>	Volkswagen
<b>Modell:</b>	Passat
<b>HSN / TSN:</b>	0603 / BRZ
<b>Erstzulassungsdatum:</b>	17.11.2021
<b>Laufleistung:</b>	93.708 km
<b>Farbe:</b>	Pure White
<b>Farbe Dach:</b>	Pure White
<b>Antriebsart:</b>	Frontantrieb
<b>Motorisierung/Kraftstoff:</b>	Hybrid Benzin
<b>Hubraum:</b>	1.400 ccm
<b>Leistung:</b>	115 kW (157 PS)
<b>Fahrzeuglänge:</b>	
<b>Fahrzeughöhe:</b>	
<b>Fahrzeugbreite:</b>	
<b>Zulässiges Gesamtgewicht:</b>	
<b>Radstand:</b>	
<b>Anzahl Achsen:</b>	2
<b>Zylinder:</b>	4
<b>Schadstoffklasse:</b>	Euro 6
<b>Anzahl Türen:</b>	4
<b>Anzahl Sitze:</b>	5
<b>Getriebe:</b>	Automatik 6-Gang
<b>Polsterart:</b>	Stoff
<b>Interieurfarbe:</b>	Titanschwarz-Blau/Titanschwarz/ Titanschwarz
<b>Anzahl vorhandene Schlüssel:</b>	2

## » Dokumente & Wartung

<b>Nächste HU:</b>	11.2024
<b>Zulassungsbescheinigung (ZBT1 Original) vorhanden:</b>	Ja
<b>Zulassungsbescheinigung entgegengenommen:</b>	Ja
<b>Kennzeichen entgegengenommen:</b>	Beide
<b>Wartungsheft:</b>	Digital
<b>Wartungsnachweis:</b>	Vollständig
<b>Datum der letzten Wartung:</b>	06.08.2024
<b>Km-Stand bei letzter Wartung:</b>	84.722 km

## » Fahrzeugausstattung

"Business Premium"-Paket inkl. Navigation	Dekoreinlagen "Piano Black" für Mittelkonsole
12-V-Steckdose an der Mittelkonsole hinten und im Gepäckraum	Diebstahlwarnanlage
2 Becherhalter vorn mit Abdeckung	Diebstahlwarnanlage mit Innenraumüberwachung, Back-up-Horn und Abschleppschutz
2 USB-C-Schnittstellen vorn, 1 USB-C-Ladebuchse an der Mittelkonsole hinten	Digitaler Radioempfang DAB+
230-V-Steckdose an der Mittelkonsole hinten	Diversity-Antenne für FM-Empfang
3 Kopfstützen hinten	Doppelkupplungsgetriebe DQ400
4 Leichtmetallräder "Montpellier" 7 J x 17 in Schwarz, Oberfläche glanzgedreht	Doppelton-Signalhorn
4-Zylinder-Ottomotor 1,4 l	Dreipunkt-Automatiksicherheitsgurt für mittleren Rücksitzplatz
4-Zylinder-Ottomotor 1,4 l TSI Hybrid, 115 kW	Dreipunkt-Automatiksicherheitsgurte für äußere Rücksitzplätze
6-Gang-Automatikgetriebe oder DSG Beachtung: Fam. EDF	Dreipunkt-Automatiksicherheitsgurte vorn mit Höheneinstellung und Gurtstraffer
8 Lautsprecher	Einparkhilfe - Warnsignale bei Hindernissen im Front- und Heckbereich
Abgasendrohr hinten (Standard)	Einstiegleisten in den Türausschnitten aus Kunststoff
Abgasnorm EU6 AP	Einstiegs-/Warnleuchten in LED-Technik in den Türen vorn
Airbag für Fahrer und Beifahrer, mit Beifahrerairbag-Deaktivierung	Elektronische Parkbremse inkl. Auto-Hold-Funktion
Airstop®-Reifen 215/55 R 17, Rollwiderstandsklasse A	Elektronisches Stabilisierungsprogramm und elektromechanischer Bremskraftverstärker
Aktivkohlebehälter	E-Motor (Hybrid) Systemleistung 160KW Aggr.0EC.B / 0EK.A
Anhängenvorrichtung anklappbar, mit elektrischer Entriegelung	Entfall Tire Mobility Set
App-Connect inkl. App-Connect Wireless für Apple CarPlay und Android Auto	ergoComfort Sitz mit elektrischer 14-Wege-Einstellung, Memory- und Massagefunktion auf der Fahrerseite
Aufkleber/Schilder in deutsch	e-Sound
Außenspiegel auf Fahrerseite asphärisch	Fahrassistent "Travel Assist" und Spurhalteassistent "Lane Assist"
Außenspiegel elektrisch anklappbar, auf Fahrerseite abblendend, Umfeldbeleuchtung und Memory-Funktion	Fahrlichtschaltung automatisch, mit Tagfahrlicht, "Leaving home"-Funktion und manueller "Coming home"-Funktion
Außenspiegel rechts, konvex	Fahrzeuge mit besonderen Produktaufwertungsmaßnahmen
Ausströmer vorn, Spiegeleinstell-, Lichtdreh- und Fensterheberschalter beleuchtet, mit Chromeinfassung	Fahrzeugklassen-Differenzierung -3G0-
Automatische Distanzregelung ACC "stop & go", mit Geschwindigkeitsbegrenzer	Federbereich 35 nur Einbausteuerung keine Bedarfsprognose
Batterie 380A (68Ah)	Fertigungsablauf Standard
Batterie/Generator Kapazität Standard	Frontantrieb
Bauteilesatz ohne länderspezifische Bauvorschrift	Frontscheibe in Verbundsicherheitsglas, wärme- und geräuschkämmend
Beifahrersitzlehne nicht umklappbar	Fußgängererkennung
Berganfahrassistent	Fußhebelwerk "Standard"
Betriebserlaubnis Nachtrag	Gepäckraumabdeckung auszieh- und herausnehmbar, mit elektrischer Öffnung
Bordliteratur in Deutsch (Deutschland)	Gepäckraumboden aufstellbar
Bordwerkzeug und Wagenheber	Gepäckraum-Schutzmatte herausnehmbar, Rückseite der Rücksitzbanklehne mit Gummibelag in schwarz
Chromleisten an den Seitenfenstern	Gewichtsbereich 8 nur Einbausteuerung keine Bedarfsprognose
Dachhimmel in Mistralgrau	GTE
Dachreling silber eloxiert mit 2 Tragestäben silber eloxiert, mit Diebstahlschutz, in Stautasche beigelegt	Heckklappe mit elektrischer Öffnung und Schließung
Dämpfung hinten, Basis 2	Heckklappe mit elektrischer Öffnung und Schließung, elektrische Öffnung für Gepäckraumabdeckung
Dämpfung vorn	Hybrid-Antriebssystem PHEV
Dekoreinlagen "Cross Hatch" für Instrumententafel und Türverkleidungen	

Innenleuchten mit Abschaltverzögerung und Dimmfunktion, je 2 LED-Leseleuchten vorn und hinten

Innenspiegel automatisch abblendend

ISOFIX-Halteösen zur Befestigung von 2 Kindersitzen auf den Rücksitzen, auch für i-Size-Kindersitze

Kabel für Wechselstrom-Ladestation und Netzladekabel für Haushalts-Steckdose

Kältemittel R1234yf

Kategorie 0

Kein Sonderfahrzeug, Standard-Ausführung

Keine Aktionsausführung

Kennzeichenträger vorn und hinten (ECE)

Kindersicherung

Klimaanlage "Air Care Climatronic" mit Aktiv-Kombifilter, Bedienungselementen hinten und 3-Zonen-Temperaturregelung

Kombi-Instrument mit elektronischem Tachometer, Kilometer- und Tageskilometerzähler, Drehzahlmesser

Komfortsitze vorn

Kopfairbagsystem für Front- und Fondpassagiere inkl. Seitenairbags vorn

Kraftstoffsystem Otto-Einspritzer

Kraftstofftank mit 50 l Fassungsvermögen

Ladekantenschutz in Kunststoff

Landesverkaufsprogramm Deutschland

LED-Leuchte im Fußraum vorn

LED-Rückleuchten

LED-Scheinwerfer mit Tagfahrlicht

Lendenwirbelstützen vorn elektrisch einstellbar, Massagefunktion auf Fahrerseite

Leuchtweitenregulierung

Linkslenker

Make-up-Spiegel beleuchtet in den Sonnenblenden, Sonnenblenden ausziehbar

Mit Elektrische Lenksäulenverriegelung (ELV)

Mittelarmlehne vorn höhen- und längseinstellbar, mit Ablagebox; 2 Ausströmer hinten mit Chromlamellen

Modellpflege KW 22

Motorenstart Standard

Müdigkeitserkennung

Multifunktionsanzeige "Premium" mit mehrfarbigem Display

Multifunktionskamera

Multifunktions-Sportlenkrad in Leder, mit Schaltwippen

Navigationssystem "Discover Media" inkl. "Streaming & Internet"

Nebelschlusslicht einseitig, Rückfahrlicht beidseitig

Netztrennwand

Nicht Heissland

Nichtraucherausführung - Ablagefach und 12-V-Steckdose vorn

Normal-Lackierung

Notbremsassistent "Front Assist" (für automatische Distanzregelung ACC bis 210 km/h)

Notruf-Service; keine Registrierung notwendig, Dienst ist bei Auslieferung aktiviert

Ohne Beifahrersitzverstellung vom Fond

Ohne besondere Karosseriemaßnahmen

Ohne CD/DVD für Navigation

Ohne Differenzialsperre

Ohne Dynamic Drive Control

Ohne ECO-Funktion

Ohne Feuerlöscher

Ohne Garagentoröffner

Ohne Generator

Ohne Gepäck-Spinne/Netz/Tasche

Ohne Head-Up Display

Ohne Heckspoiler

Ohne Individualeinbau

Ohne integriertes Mautsystem

Ohne Kindersitz

Ohne Lichtassistent

Ohne Nebelscheinwerfer

Ohne Scheinwerferreinigungsanlage

Ohne Sitzbelüftung/Massagesitze

Ohne Sprachsteuerung

Ohne Spurwechselassistent

Ohne Systeme für den Fahrzeugzugang

Ohne Überführungsausrüstung

Ohne Uhr

Ohne Vorbereitung Einbau Funkgerät

Ohne Vorbereitung für VTS (Vehicle-Tracing System)

Ohne Vorbereitung Rundumtonkombination und ohne Funkantenne

Ohne Wärmespeicher/Zusatzheizung

Ohne zus. Leuchten (Beleuchtungen innen)

Ohne zus. Triebwerks-Unterschutz

Ohne Zusatz-/Standheizung

Online-Dienst, mit OCU, mit Head Unit Codierung, ohne WFS-Verbund

Panorama-Ausstell-/Schiebedach mit Panoramadach hinten

Panorama-Ausstell-/Schiebedach mit Panoramadach hinten

Proaktives Insassenschutzsystem in Verbindung mit "Front Assist"

Radio

Radsicherungen mit erweitertem Diebstahlschutz

Radstand

Rechtsverkehr

Regensensor	Warnton und -leuchte für nicht angelegte Gurte vorn und hinten
Regionscode "ECE" für Radio	Wartungsintervallverlängerung
Reifen ohne Festlegung der Reifenmarke	Wechselstrom-Ladedose
Reifenkontrollanzeige	Winterräder "Helsinki" (zusätzlich), 4 Leichtmetallräder 6,5 J x 17, AirStop®-Winterreifen 215/55 R 17 H
Rückfahrkamera "Rear View"	
Rücksitzbank ungeteilt, Lehne asymmetrisch umklappbar, Mittelarmlehne mit Ablagefach und Durchlademöglichkeit	
Schalthebelknopf in Leder	
Scheibenbremsen hinten	
Scheibenbremsen vorn	
Scheibenwaschdüsen vorn automatisch beheizt	
Schlüsselloses Schließ- und Startsystem "Keyless Access" mit Safe-Sicherung	
Schriftzugsatz "GTE"	
Seitenscheiben hinten und Heckscheibe abgedunkelt	
Seitliche Leisten unten in Chrom	
Serienkraftstoff-Erstbefüllung	
Serviceanzeige 15000 km oder 1 Jahr (fest)	
Servolenkung elektromechanisch, geschwindigkeitsabhängig geregelt	
Sicherheitsoptimierte Kopfstützen vorn, längs- und höheneinstellbar	
Sitzmittelbahnen der Vordersitze und der äußeren Rücksitzplätze in Stoff "Business"	
Sonnenschutzrollo an den Türscheiben hinten	
Spezielles Typschild für EG für M1-Pkw	
Standard-Klimazonen	
Start-Stopp-System mit Bremsenergie-Rückgewinnung	
Stoßfänger in Wagenfarbe, mit Chromleiste, Chromblenden im Stoßfänger hinten	
Telefonschnittstelle "Comfort" mit induktiver Ladefunktion	
Textilfußmatten vorn und hinten	
Tilgergewicht Lenkrad, 36 HZ	
Trägerfrequenz 433,92 bis 434,42 MHz	
Transportschutzfolie (Mindestschutz) mit zus. Transportschutzmaßnahmen	
Tür und Seitenverkleidung Schaumfolie und Gewebe	
Typprüfand Deutschland	
Umweltbonus	
Variant	
Variante Hybrid	
Verbandtasche, Warndreieck und Warnweste	
Verbau der Startbatterie hinten, ohne zweite Batterie	
Verkehrszeichenerkennung	
Vorbereitet für "We Connect" und "We Connect Plus"	
Vordersitze beheizbar	
Vordersitze elektrisch einstellbar, ergoComfort Sitz auf Fahrerseite, mit Memory-Funktion und Komforteinstieg	

## » Bereifung

### MONTIERTE BEREIFUNG

Hersteller	Ort	Position	Typ	Felge	Dimension	Profiltiefe
Bridgestone	Vorne	Links	Sommer	Aluminium	215/55 R 17 94 V	5,0 mm
Bridgestone	Vorne	Rechts	Sommer	Aluminium	215/55 R 17 94 V	5,0 mm
Bridgestone	Hinten	Links	Sommer	Aluminium	215/55 R 17 94 V	5,0 mm
Bridgestone	Hinten	Rechts	Sommer	Aluminium	215/55 R 17 94 V	5,0 mm

**Reifen zulässig:** Ja

**Reifen verkehrssicher:** Ja

### ZUSÄTZLICHE BEREIFUNG

Hersteller	Ort	Position	Typ	Felge	Dimension	Profiltiefe
Pirelli			Winter	Aluminium	215/55 R 17 94 H	3,0 mm
Pirelli			Winter	Aluminium	215/55 R 17 94 H	3,0 mm
Pirelli			Winter	Aluminium	215/55 R 17 94 H	4,0 mm
Pirelli			Winter	Aluminium	215/55 R 17 94 H	4,0 mm

**Reifen zulässig:** Ja

**Reifen verkehrssicher:** Ja

### ERSATZ-/NOTRAD & ZUBEHÖR

**Bordwerkzeug vorhanden:** Ja

**Wagenheber vorhanden:** Ja

**» Wertmindernde Faktoren**

Nr	Bauteil	Schadensbeschreibung	Reparaturempfehlung
1	HU/AU (Haupt-/Abgasuntersuchung)	Abgelaufen	Erneuern
2	Stoßfänger vorne	Kratzer	Smart Repair

**» Gebrauchsspuren**

Das Fahrzeug weist dem Alter, der Laufleistung und dem Einsatzzweck entsprechende Gebrauchsspuren auf.

**» Merkantile Wertminderung**

<b>Vorschäden bekannt:</b>	Nein
<b>Vorschäden feststellbar:</b>	Nein
<b>Nachlackierungen vorhanden:</b>	Nein
<b>Lackschichtdickenmessung durchgeführt:</b>	Ja - ohne Auffälligkeiten/Abweichungen

**ERGEBNISSE DER LACKSCHICHTDICKENMESSUNG**

Die Messwerte lagen im üblichen Bereich.

Pro Bauteil wurden mindestens 3 Messungen durchgeführt.



## » Hinweise zum Zustandsbericht

**Angaben zum Auftrag und zum Bewertungsumfang:**

Es wurde der Auftrag erteilt, einen Zustandsbericht über das beschriebene Fahrzeug zu erstellen.

Die Fahrzeugzustandsbewertung erfolgte auftragsgemäß auf Basis der vom Auftraggeber vorgegebenen Standards für Fahrzeugbewertungen. Die Feststellungen im Einzelfall trifft der Sachverständige aufgrund eigener Sachkunde und nach eigenem sachverständigen Ermessen.

**Fahrzeug-Identifizierung:**

WVWZZZ3CZNE021748

FIN abgelesen und stimmt mit Unterlagen überein

**Allgemeinzustand:**

Verschmutzt

**Besichtigungsbedingungen:**

Nässe, Eingeschränkt

**Hebebühne/Hubmittel benutzt:**

Ja

**Motorenlauf durchgeführt:**

Ja

**Fahrprobe durchgeführt:**

Nein

## » Sonstige Bemerkungen

Vorliegendes Exemplar wurde auf elektronischem Wege erzeugt. Es ist ohne Originalunterschrift gültig.

## » Ansichtsfotos



Fahrzeugansicht - diagonal vorne links



Fahrzeugansicht - diagonal vorne rechts

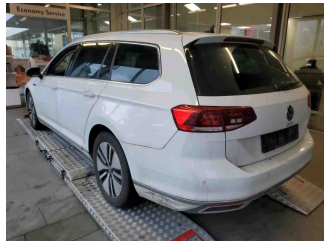

Fahrzeugansicht - diagonal hinten links



Fahrzeugansicht - diagonal hinten rechts



Innenraum - Cockpit mit Laufleistung

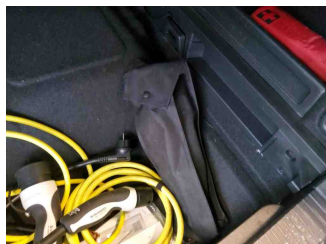

Equipment - Bordwerkzeug



Seitenansicht - Schweller links



Seitenansicht - Schweller rechts



Fahrzeug - Typenschild/Fahrgestellnummer

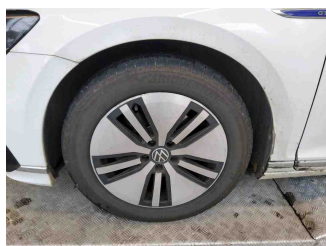

Räder - Rad montiert vorne links



Räder - Rad montiert vorne rechts



Räder - Rad montiert hinten links



Räder - Rad montiert hinten rechts



Räder - Rad beiliegend #1



Räder - Rad beiliegend #2



Räder - Rad beiliegend #3



Räder - Rad beiliegend #4

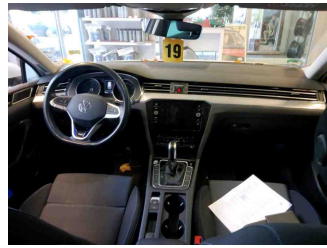

Innenraum - Mittelkonsole

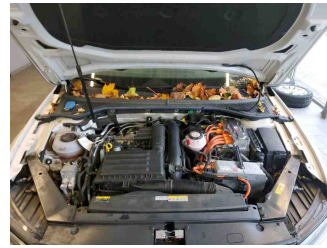

Fahrzeug - Motorraum offen

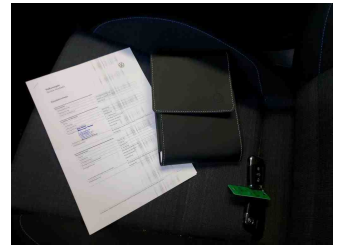

Equipment - Boardmappe/  
Securitybag



Innenraum - Kofferraum

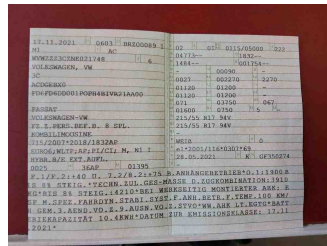

Fahrzeug - abgegebene ZB1

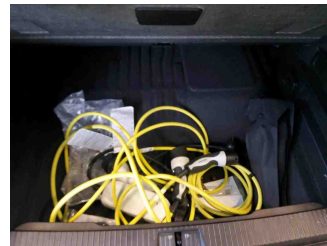

Equipment - Ladeequipment



Equipment - Anhängerkupplung

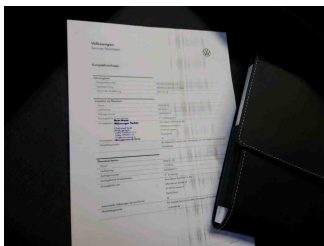

Fahrzeug - Serviceunterlagen /  
Wartungsnachweis



Innenraum - vorne



Innenraum - hinten

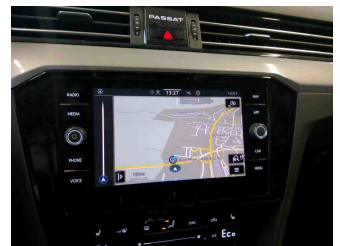

Innenraum -  
Navigationsgerät/Radio

## » Beschädigungsfotos

### WERTMINDERNDE FAKTOREN

1 - HU/AU (Haupt-/Abgasuntersuchung) - Abgelaufen - Erneuern



2 - Stoßfänger vorne - Kratzer - Smart Repair

