

## » Übersicht

**Auftrags-Nr:** 1001802135  
**Besichtigt am:** 07.01.2025 12:09  
**Berichts-Nr:** 7602691  
**FIN:** WVVZZZ3CZNE004908



Fahrzeugansicht - diagonal  
vorne links



Fahrzeugansicht - diagonal  
hinten rechts



Innenraum - Cockpit mit  
Laufleistung

## » Fahrzeugdaten

<b>Fahrzeugkategorie:</b>	Personenkraftwagen
<b>Fahrzeugart:</b>	Kombi
<b>Hersteller:</b>	Volkswagen
<b>Modell:</b>	Passat
<b>HSN / TSN:</b>	0603 / BRZ
<b>Erstzulassungsdatum:</b>	01.10.2021
<b>Laufleistung:</b>	101.349 km
<b>Farbe:</b>	Deep Black Perleffekt
<b>Farbe Dach:</b>	Deep Black Perleffekt
<b>Antriebsart:</b>	Frontantrieb
<b>Motorisierung/Kraftstoff:</b>	Hybrid Benzin
<b>Hubraum:</b>	1.395 ccm
<b>Leistung:</b>	115 kW (157 PS)
<b>Fahrzeuglänge:</b>	
<b>Fahrzeughöhe:</b>	
<b>Fahrzeugbreite:</b>	
<b>Zulässiges Gesamtgewicht:</b>	
<b>Radstand:</b>	
<b>Anzahl Achsen:</b>	2
<b>Zylinder:</b>	4
<b>Schadstoffklasse:</b>	Euro 6
<b>Anzahl Türen:</b>	5
<b>Anzahl Sitze:</b>	5
<b>Getriebe:</b>	Automatik 6-Gang
<b>Polsterart:</b>	Stoff
<b>Interieurfarbe:</b>	Titanschwarz-Blau/Titanschwarz/ Titanschwarz
<b>Anzahl vorhandene Schlüssel:</b>	2

## » Dokumente & Wartung

<b>Nächste HU:</b>	
<b>Zulassungsbescheinigung (ZBT1 Original) vorhanden:</b>	Ja
<b>Zulassungsbescheinigung entgegengenommen:</b>	Ja
<b>Kennzeichen entgegengenommen:</b>	Keine
<b>Wartungsheft:</b>	Digital
<b>Wartungsnachweis:</b>	Nicht prüfbar
<b>Datum der letzten Wartung:</b>	
<b>Km-Stand bei letzter Wartung:</b>	

## » Fahrzeugausstattung

"Business Premium"-Paket inkl. Navigation	Dämpfung hinten,Basis 2
12-V-Steckdose an der Mittelkonsole hinten und im Gepäckraum	Dämpfung vorn
2 Becherhalter vorn mit Abdeckung	Dekoreinlagen "Cross Hatch" für Instrumententafel und Türverkleidungen
2 USB-C-Schnittstellen vorn, 1 USB-C-Ladebuchse an der Mittelkonsole hinten	Dekoreinlagen "Piano Black" für Mittelkonsole
230-V-Steckdose an der Mittelkonsole hinten	Diebstahlwarnanlage
3 Kopfstützen hinten	Diebstahlwarnanlage mit Innenraumüberwachung, Back-up-Horn und Abschleppschutz
4 Leichtmetallräder "Bonneville", 8 J x 18, Volkswagen R	Digitaler Radioempfang DAB+
4-Zylinder-Ottomotor 1,4 l	Diversity-Antenne für FM-Empfang
4-Zylinder-Ottomotor 1,4 l TSI Hybrid, 115 kW	Doppelkupplungsgetriebe DQ400
6-Gang-Automatikgetriebe oder DSG Beachtung: Fam. EDF	Doppelton-Signalhorn
8 Lautsprecher	Dreipunkt-Automatiksicherheitsgurt für mittleren Rücksitzplatz
Abgasendrohr hinten (Standard)	Dreipunkt-Automatiksicherheitsgurte mit Gurtstraffer für die äußeren Rücksitzplätze
Abgasnorm EU6 AP	Dreipunkt-Automatiksicherheitsgurte vornmit Höheneinstellung und Gurtstraffer
Airbag für Fahrer und Beifahrer, mit Beifahrerairbag-Deaktivierung, inkl. Knie-Airbag auf der Fahrerseite	Einparkhilfe - Warnsignale bei Hindernissen im Front- und Heckbereich
Airstop®-Reifen 235/45 R 18, rollwiderstandsoptimiert	Einstiegleisten in den Türausschnitten aus Kunststoff
Aktivkohlebehälter	Einstiegs-/Warnleuchten in LED-Technik in allen Türen
Ambientebeleuchtung "Plus"	Elektronische Parkbremse inkl. Auto-Hold-Funktion
Ambientebeleuchtung mehrfarbig	Elektronisches Stabilisierungsprogramm und elektromechanischer Bremskraftverstärker
Anhängevorrichtung anklappbar, mit elektrischer Entriegelung	E-Motor (Hybrid) Systemleistung 160KW Aggr.0EC.B / 0EK.A
App-Connect inkl. App-Connect Wireless für Apple CarPlay und Android Auto	Entfall Tire Mobility Set
Aufkleber/Schilder in deutsch	e-Sound
Auslieferung "Autostadt Wolfsburg"	Fahrassistent "Travel Assist" und Spurhalteassistent "Lane Assist"
Außenspiegel auf Fahrerseite asphärisch	Fahrlichtschaltung automatisch, mit Tagfahrlicht, "Leaving home"-Funktion und manueller "Coming home"-Funktion
Außenspiegel elektrisch einstell- und beheizbar, Umfeldbeleuchtung, auf Fahrerseite automatisch abblendend	Fahrzeuge mit besonderen Produktaufwertungsmaßnahmen
Außenspiegel rechts, konvex	Fahrzeugklassen-Differenzierung -3G0-
Ausströmer vorn, Spiegeleinstell-, Lichtdreh- und Fensterheberschalter beleuchtet, mit Chromeinfassung	Federbereich 34 nur Einbausteuerung keine Bedarfsprognose
Automatische Distanzregelung ACC "stop & go", mit Geschwindigkeitsbegrenzer	Fernentriegelung für Heckklappe
Batterie 380A (68Ah)	Fertigungsablauf Standard
Batterie/Generator Kapazität Standard	Frontantrieb
Bauteilesatz ohne länderspezifische Bauvorschrift	Frontscheibe in Verbundsicherheitsglas, wärme- und geräuschkämmend
Beifahrersitzlehne komplett umklappbar	Fußgängererkennung
Berganfahrassistent	Fußhebelwerk "Standard"
Betriebserlaubnis Nachtrag	Gepäcknetz
Bonneville 8 J x 18, Volkswagen R, AirStop®-Reifen 235/45 R 18 rollwiderstandsoptimiert	Gepäckraumabdeckung auszieh- und herausnehmbar
Bordliteratur in Deutsch (Deutschland)	Gepäckraumauskleidung in Textil
Bordwerkzeug	Gepäckraumboden aufstellbar
Chromleisten an den Seitenfenstern	Gewichtsbereich 7 nur Einbausteuerung keine Bedarfsprognose
Dachhimmel in Mistralgrau	GTE
Dachreling schwarz	

Hybrid-Antriebssystem PHEV	Netztrennwand
Innenleuchten mit Abschaltverzögerung und Dimmfunktion, je 2 LED-Leseleuchten vorn und hinten	Nicht Heissland
Innenspiegel automatisch abblendend	Nichtraucherausführung - Ablagefach und 12-V-Steckdose vorn
ISOFIX-Halteösen zur Befestigung von 2 Kindersitzen auf den Rücksitzen, auch für i-Size-Kindersitze	Normal-Lackierung
Kältemittel R1234yf	Notbremsassistent "Front Assist" (für automatische Distanzregelung ACC bis 210 km/h)
Kategorie 0	Notruf-Service; keine Registrierung notwendig, Dienst ist bei Auslieferung aktiviert
Kein Sonderfahrzeug, Standard-Ausführung	Ohne Beifahrersitzverstellung vom Fond
Keine Aktionsausführung	Ohne besondere Karosseriemaßnahmen
Kennzeichenträger vorn und hinten (ECE)	Ohne CD/DVD für Navigation
Kindersicherung	Ohne Dacheinsatz (Volldach)
Klimaanlage "Air Care Climatronic" mit Aktiv-Kombifilter, Bedienungselementen hinten und 3-Zonen-Temperaturregelung	Ohne Differenzialsperre
Knie-Airbag auf Fahrerseite, Seitenairbags und Gurtstraffer für äußere Rücksitze	Ohne Dynamic Drive Control
Kombi-Instrument mit elektronischem Tachometer, Kilometer- und Tageskilometerzähler, Drehzahlmesser	Ohne ECO-Funktion
Komfortsitze vorn	Ohne Feuerlöscher
Kraftstoffsystem Otto-Einspritzer	Ohne Garagentoröffner
Kraftstofftank mit 50 l Fassungsvermögen	Ohne Generator
Ladekantenschutz in Kunststoff	Ohne Head-Up Display
Landesverkaufsprogramm Deutschland	Ohne Heckspoiler
LED-Leuchte im Fußraum vorn	Ohne integriertes Mautsystem
LED-Rückleuchten	Ohne Kindersitz
LED-Scheinwerfer mit Tagfahrlicht	Ohne Lichtassistent
Lendenwirbelstützen vorn, auf Fahrerseite elektrisch einstellbar, Massagefunktion auf Fahrerseite	Ohne Nebelscheinwerfer
Leuchtweitenregulierung	Ohne Scheinwerferreinigungsanlage
Linkslenker	Ohne Sitzbelüftung/Massagesitze
Make-up-Spiegel beleuchtet in den Sonnenblenden, Sonnenblenden ausziehbar	Ohne Sonnenschutzrollo
Mit Elektrische Lenksäulenverriegelung (ELV)	Ohne Sprachsteuerung
Mit Individualeinbau	Ohne Spurwechselassistent
Mittelarmlehne vorn höhen- und längseinstellbar, mit Ablagebox; 2 Ausströmer hinten mit Chromlamellen	Ohne Systeme für den Fahrzeugzugang
Modelljahreswechsel 2022 II	Ohne Überführungsausrüstung
Modelljahreswechsel 2022 III	Ohne Uhr
Modellpflege KW 22	Ohne Vorbereitung Einbau Funkgerät
Motorenstart Standard	Ohne Vorbereitung für VTS (Vehicle-Tracing System)
Müdigkeitserkennung	Ohne Vorbereitung Rundumtonkombination und ohne Funkantenne
Multifunktionsanzeige "Premium" mit mehrfarbigem Display	Ohne Wärmespeicher/Zusatzheizung
Multifunktionskamera	Ohne zus. Triebwerks-Unterschutz
Multifunktions-Sportlenkrad in Leder, mit Schaltwippen	Ohne Zusatz-/Standheizung
Navigationssystem "Discover Media" inkl. "Streaming & Internet"	Ohne zusätzliche Bereifung
Nebelschlusslicht einseitig, Rückfahrlicht beidseitig	Online-Dienst, mit OCU, mit Head Unit Codierung, ohne WFS-Verbund
Netzladekabel für Haushalts-Steckdose	Proaktives Insassenschutzsystem in Verbindung mit "Front Assist"
	Radio
	Radsicherungen mit erweitertem Diebstahlschutz

Radstand	Vorbereitet für "We Connect" und "We Connect Plus"
Rechtsverkehr	Vordersitze beheizbar
Regensensor	Vordersitze höheneinstellbar, ergoComfort-Sitz auf der Fahrerseite, mit elektrischer Lehneinstellung
Regionscode " ECE " für Radio	Warnton und -leuchte für nicht angelegte Gurte vorn und hinten
Reifen ohne Festlegung der Reifenmarke	Wartungsintervallverlängerung
Reifenkontrollanzeige	Wechselstrom-Ladedose
Rückfahrkamera "Rear View"	
Rücksitzbank ungeteilt, Lehne asymmetrisch umklappbar, Mittelarmlehne mit Ablagefach und Durchlademöglichkeit	
Schalthebelknauf in Leder	
Scheibenbremsen hinten, Bremssättel in Blau	
Scheibenbremsen vorn, Bremssättel in Blau	
Scheibenwaschdüsen vorn automatisch beheizt	
Schlüsselloses Schließ- und Startsystem "Keyless Access" mit Safe-Sicherung	
Schriftzugsatz "GTE"	
Seitenairbags für die äußeren Rücksitze, inkl. Seitenairbags vorn sowie Kopfairbagsystem	
Seitliche Leisten unten in Chrom	
Serienkraftstoff-Erstbefüllung	
Serviceanzeige 15000 km oder 1 Jahr ( fest )	
Servolenkung elektromechanisch, geschwindigkeitsabhängig geregelt	
Sicherheitsoptimierte Kopfstützen vorn, längs- und höheneinstellbar	
Sitzmittelbahnen der Vordersitze und der äußeren Rücksitzplätze in Stoff "Business"	
Spezielles Typschild für EG für M1-Pkw	
Standard-Klimazonen	
Start-Stopp-System mit Bremsenergie-Rückgewinnung	
Stoßfänger in Wagenfarbe, mit Chromleiste, Chromblenden im Stoßfänger hinten	
Telefonschnittstelle "Comfort" mit induktiver Ladefunktion	
Textilfußmatten vorn und hinten	
Tilgergewicht Lenkrad, 36 HZ	
Trägerfrequenz 433,92 bis 434,42 MHz	
Transportschutzfolie (Mindestschutz) mit zus. Transportschutzmaßnahmen	
Tür und Seitenverkleidung Schaumfolie und Gewebe	
Typrüfland Deutschland	
Umweltbonus	
Variant	
Variante Hybrid	
Verbandtasche, Warndreieck und Warnweste	
Verbau der Startbatterie hinten, ohne zweite Batterie	
Verbundsicherheitsglas, geräuschkämmend für Seitenscheiben; Heck- und Seitenscheiben hinten abgedunkelt	
Verkehrszeichenerkennung	

## » Bereifung

### MONTIERTE BEREIFUNG

Hersteller	Ort	Position	Typ	Felge	Dimension	Profiltiefe
Continental	Vorne	Links	Sommer	Aluminium	235/45 R 18 94 V	5,0 mm
Continental	Vorne	Rechts	Sommer	Aluminium	235/45 R 18 94 V	5,0 mm
Continental	Hinten	Links	Sommer	Aluminium	235/45 R 18 94 V	6,0 mm
Continental	Hinten	Rechts	Sommer	Aluminium	235/45 R 18 94 V	6,0 mm

**Reifen zulässig:** Ja

**Reifen verkehrssicher:** Ja

### ERSATZ-/NOTRAD & ZUBEHÖR

**Bordwerkzeug vorhanden:** Ja

## » Wertmindernde Faktoren

Nr	Bauteil	Schadensbeschreibung	Reparaturempfehlung
1	Seitenwand hinten links	Kratzer	Lackieren
2	Vorbereitungszeit Metall-Lackierung	Lack Vorbereitung	Ausführen
3	Alufelge glanzgedreht hinten links	Kratzer	Pauschalbetrag
4	Stoßfänger vorne links	Kratzer	Smart Repair
5	Einstieg Verkleidung hinten links	Kratzer	Smart Repair
6	Motorhaube	Delle(n)	Kaltdrücken

## » Gebrauchsspuren

Nr	Bauteil	Schadensbeschreibung	Reparaturempfehlung
1	Alufelge glanzgedreht vorne rechts	Anhaftung	Akzeptabel (Gebrauchsspur)

**» Merkantile Wertminderung**

<b>Vorschäden bekannt:</b>	Nein
<b>Vorschäden feststellbar:</b>	Nein
<b>Nachlackierungen vorhanden:</b>	Nein
<b>Lackschichtdickenmessung durchgeführt:</b>	Ja - ohne Auffälligkeiten/Abweichungen

**ERGEBNISSE DER LACKSCHICHTDICKEMESSUNG**

Die Messwerte lagen im üblichen Bereich.

Pro Bauteil wurden mindestens 3 Messungen durchgeführt.



## » Hinweise zum Zustandsbericht

**Angaben zum Auftrag und zum Bewertungsumfang:**

Es wurde der Auftrag erteilt, einen Zustandsbericht über das beschriebene Fahrzeug zu erstellen.

Die Fahrzeugzustandsbewertung erfolgte auftragsgemäß auf Basis der vom Auftraggeber vorgegebenen Standards für Fahrzeugbewertungen. Die Feststellungen im Einzelfall trifft der Sachverständige aufgrund eigener Sachkunde und nach eigenem sachverständigen Ermessen.

**Fahrzeug-Identifizierung:**

WVWZZZ3CZNE004908

FIN abgelesen und stimmt mit Unterlagen überein

**Allgemeinzustand:**

Gepflegter Allgemeinzustand

**Besichtigungsbedingungen:**

Nässe

**Hebebühne/Hubmittel benutzt:**

Ja

**Motorenlauf durchgeführt:**

Ja

**Fahrprobe durchgeführt:**

Ja

## » Sonstige Bemerkungen

Vorliegendes Exemplar wurde auf elektronischem Wege erzeugt. Es ist ohne Originalunterschrift gültig.

### **Zusätzliche Hinweise zum Zustandsbericht:**

(07.01.2025 12:09)      Fahrzeug bereits abgemeldet

## » Ansichtsfotos



Fahrzeugansicht - diagonal vorne links



Fahrzeugansicht - diagonal vorne rechts



Fahrzeugansicht - diagonal hinten links



Fahrzeugansicht - diagonal hinten rechts



Innenraum - Cockpit mit Laufleistung

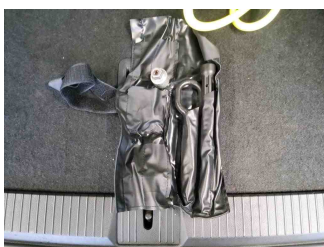

Equipment - Bordwerkzeug

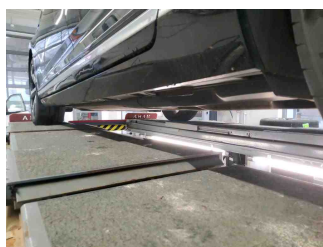

Seitenansicht - Schweller links

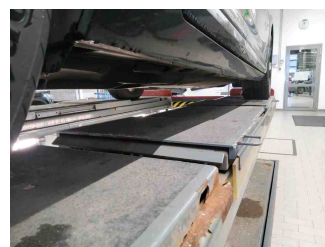

Seitenansicht - Schweller rechts



Fahrzeug - Typenschild/Fahrgestellnummer

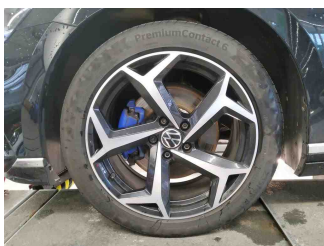

Räder - Rad montiert vorne links

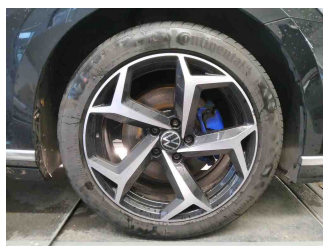

Räder - Rad montiert vorne rechts

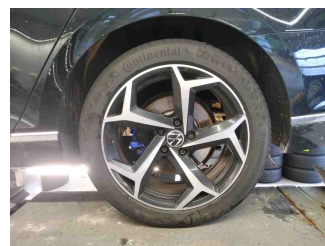

Räder - Rad montiert hinten links

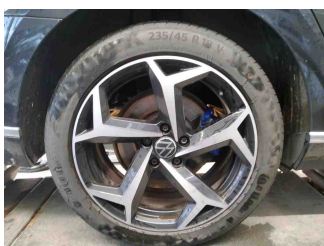

Räder - Rad montiert hinten rechts

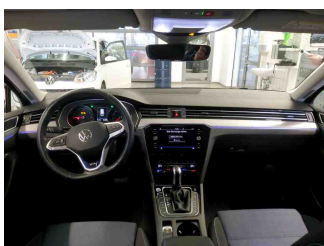

Innenraum - Mittelkonsole

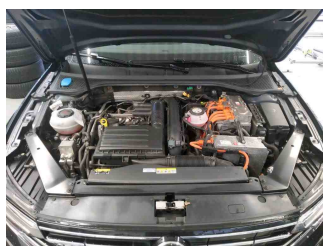

Fahrzeug - Motorraum offen

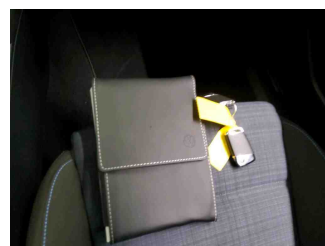

Equipment - Boardmappe/ Securitybag

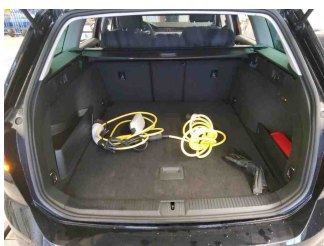

Innenraum - Kofferraum

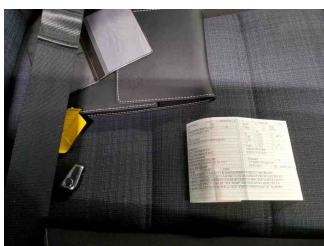

Fahrzeug - abgegebene ZB1

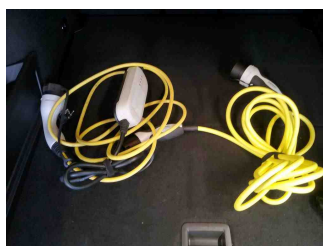

Equipment - Ladeequipment

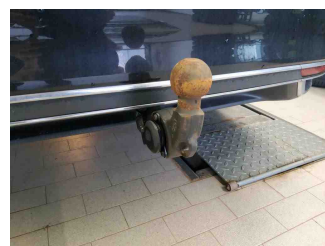

Equipment - Anhängerkupplung

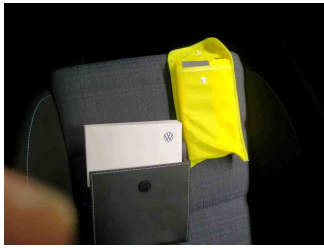

Fahrzeug - Serviceunterlagen /  
Wartungsnachweis



Innenraum - vorne

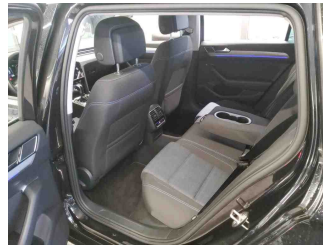

Innenraum - hinten

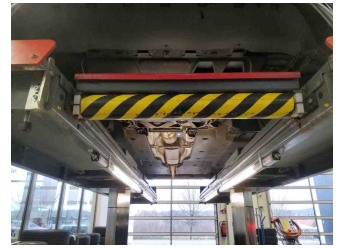

Unterbodenscan

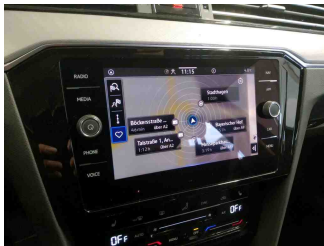

Innenraum -  
Navigationsgerät/Radio

## » Beschädigungsfotos

### WERTMINDERNDE FAKTOREN

1 - Seitenwand hinten links - Kratzer - Lackieren



2 - Vorbereitungszeit Metall-Lackierung - Lack Vorbereitung - Ausführen

3 - Alufelge glanzgedreht hinten links - Kratzer - Pauschalbetrag

Kommentar

Felge glanzgedreht zerkratzt/ WERTMINDERUNG



4 - Stoßfänger vorne links - Kratzer - Smart Repair

Kommentar

Spoiler vorn links verschrammt



5 - Einstieg Verkleidung hinten links - Kratzer - Smart Repair

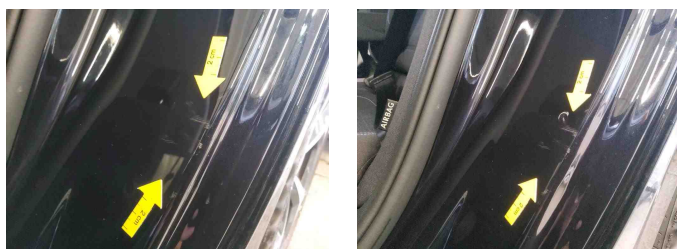

6 - Motorhaube - Delle(n) - Kaltdrücken

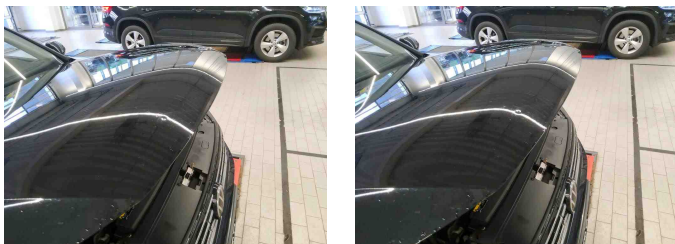

## GEBRAUCHSSPUREN

1 - Alufelge glanzgedreht vorne rechts - Anhaftung - Akzeptabel (Gebrauchsspur)

Kommentar

felge glanzgedreht anhaftung

