

Expertise

Protokollnummer: 36780572
Auftrags-Nr / Referenz: 1001731858
Besichtigungsdatum: 01.11.2024

Hersteller: Audi

Modell: e-tron 55

FIN: WAUZZZGE7NB011377



Angaben zum Fahrzeug

Hersteller / Typ / Modell / Ausstattung

Audi e-tron 55

Fahrgestellnummer WAUZZZGE7NB011377

Laufleistung (abgelesen) 36.294 km

Erstzulassung 25.10.2021

Anzahl Halter unbekannt

Nächste HU (Abgelesen aus ZBI) 10/2024

Leistung / Hubraum 158 kw / 0 ccm

Kraftstoffart / Zylinder Elektro / 0

Getriebe / Anzahl Gänge Automatik / 1

Antriebsart Allradantrieb

Fahrzeugart Geländewagen

Farbe / Farbcode Florettsilber Metallic

Türen / Sitze 5 / 5

Polsterart Leder

Polsterfarbe Beige



Angaben zum Fahrzeug

Wartungsheft / Nachweis	nicht vorhanden	Restlauf bis Service	20.900 km
Schlüssel ist/soll	2 / 2	FZG-Dokumente	ZB#1 (S) lag vor, ZB#2 (B) lag nicht vor
Vorschaden / Unfall	Feststellbar	Nachlackierung	Feststellbar
Besichtigungsbedingungen	bedingt: ausreichend	Hubmittel / Grube	ja
Probefahrt	Kurze Fahrt auf dem Betriebsgelände	Motorlauf	durchgeführt
HSN/TSN	0588 / BSL 00117		
Abgasnorm	2017/1151;WLTP;reine Elektrofz	Feinstaubplakette	
zul. Gesamtgewicht	3.140 kg	Leergewicht	

Bereifung

Montierte Bereifung

#	Reifengröße	Reifentyp	Hersteller	Profiltiefe
1)	255/55 R19 111H	Sommerreifen auf Leichtmetall	Bridgestone	7mm / 7mm
2)	255/55 R19 111H	Sommerreifen auf Leichtmetall	Bridgestone	7mm / 7mm

Ersatz

Typ	Reifengröße	Reifentyp	Hersteller	Profiltiefe
Tirefit		Ablaufdatum 11/2026		

Legende: Profiltiefenangabe für Reifen links an erster Stelle, für Reifen rechts an zweiter Stelle der Achse in Fahrtrichtung

Ausstattung

Ausstattung

- 12 Volt Steckdose
- 4-Wege-Lendenwirbelstütze für die Vordersitze
- Abweichende Verbauung
- adaptive air suspension
- Adaptiver Geschwindigkeitsassistent mit Geschwindigkeitsbegrenzer, Effizienz-, Ausweich- und Abbiegeassistent
- Akustikverglasung für Tür- und Seitenscheiben
- Ambiente-Lichtpaket plus
- Assistenzpaket Stadt
- Audi AG
- Audi connect Notruf & Service mit Audi connect Remote & Control
- Audi pre sense rear
- Audi virtual cockpit
- Außenspiegel links, asphärisch
- Außenspiegel rechts (großes Sichtfeld), konvex
- Außenspiegelgehäuse in Wagenfarbe lackiert
- Batterie 380A (68Ah)
- Bedientasten schwarz matt
- Bluetooth-Schnittstelle
- Bordwerkzeug
- Dachreling, Entfall
- Dekoreinlagen Holz Nussbaumwurzel naturell
- Doppelspeichen-Lederlenkrad mit Multifunktion und Schaltwippen
- e-tron Ladesystem kompakt
- Elektro-Motor Aggr.0EF.A und 0EF.B
- Elektro-Motor Systemleistung 300KW Grundmotor ist: N02/T68/T83/T0B/T2F
- Fahrzeugklassen-Differenzierung-4KE/4KH-
- Fertigungsablauf Standard
- Frontscheibe in Wärmeschutz- und Akustikverglasung
- Gepäckraumklappe elektrisch öffnend und schließend
- Gewichtsbereich 15 nur Einbausteuerung keine Bedarfsprognose
- Haushaltsstecker Typ E/F für das e-tron Ladesystem
- Heizleistung Standard
- Individualkontursitze vorn
- Innenspiegel automatisch abblendend, rahmenlos
- Kamerabasierte Verkehrszeichenerkennung
- Keine Aktionsausführung
- Kindersitzbefestigung ISOFIX für den Beifahrersitz
- Kofferraumbodenmatte
- Komfort Standklimatisierung
- Kreuzungsassistent
- Ladedose CCS Typ 2
- Landesverkaufsprogramm Deutschland
- LED- Hauptscheinwerfer mit Linse
- Linkslenker
- 2-Zonen-Komfortklimaautomatik
- Ablage- und Gepäckraumpaket
- Abwicklung Serie
- Adaptiver Fahrassistent mit Notfallassistent
- advanced
- Airbag für Fahrer und Beifahrer mit Beifahrer-Airbag-Deaktivierung
- Akustisches Fahrzeug-Warnsystem
- Antriebssystem BEV
- Assistenzpaket Tour
- Audi connect Navigation & Infotainment
- Audi music interface
- Audi pre sense front
- Audi Soundsystem
- Außenspiegel elektrisch einstell-, beheiz- und anklappbar, beidseitig automatisch abblendend, mit Memoryfunkt.
- Basis
- Bauteilesatz ohne länderspezifische Bauvorschrift
- Betriebserlaubnis Nachtrag
- Bordliteratur in Deutsch
- Dachhimmel in Stoff in spezifischer Farbe
- Datenmodul Europa
- Digitaler Radioempfang
- Doppelton-Signalhorn
- DVD-Laufwerk
- Einstiegsleisten mit Aluminiumeinlegern vorne und hinten
- Fahrzeuge ohne besonderen Produktaufwertungsmaßnahmen
- Fahrzeugladekabel
- Folienbeklebung
- Funkschlüssel, ohne Safelock
- Fußmatten vorn und hinten
- Geschlossener Aufbau
- Getriebe für Elektroantrieb (1-Gang)
- Gewichtsklasse Vorderachse Gewichtsbereich 12
- Glanzpaket
- Head-up-Display
- Heckspoiler
- Hochvolt-Batterie 95 kWh (brutto)
- Industriestecker CEE 16A, 400V, lang undgerade, für das e-tron Ladesystem
- Kein Sonderfahrzeug, Standard-Ausführung
- Kennzeichenträger vorn und hinten (ECE)
- Kindersitzbefestigung ISOFIX und Top Tether für die Rücksitzbank
- Komfortmittelarmlehne vorn
- Kältemittel R1234yf
- Ladekabel Mode 3 für öffentliches Laden 22 kW (AC)
- Leder Valcona/Leder Milano-Kombination perforiert
- Manuelle Gepäckraumabdeckung

- Matrix LED-Scheinwerfer mit dynamischer Lichtinszenierung und dynamischem Blinklicht
 - Mit Multifunktionskamera
 - MMI Navigation plus mit MMI touch response
 - Modellbezeichnung gemäß neuer Leistungskennzeichnung
 - Ohne Anhängervorrichtung
 - Ohne Car2X
 - Ohne Dekorfolien/Embleme
 - Ohne Garagentoröffner
 - Ohne kombinierte Längs- und Querverführung
 - Ohne Luftqualität-Paket
 - Ohne Nachtsichtsystem
 - Ohne Sonnenschutzrollo
 - Ohne Vorbereitung für VTS (Vehicle-Tracing System)
 - Ohne zus.Warnleuchten
 - On-board-Ladegerät bis 11 kW (AC)
 - Privacy Verglasung (Scheiben abgedunkelt)
 - quattro
 - Rechtsverkehr
 - Regionscode " ECE " für Radio
 - Reifendruck-Kontrollanzeige
 - Reifenreparaturset
 - Räder, 5-Arm-Aero mit Grafikdruck, 8,5Jx19, Reifen 255/55 R19
 - Scheibenbremsen hinten, 18 Zoll
 - Scheibenwischerarme und -blätter Standard
 - Serienqualität
 - Servoschließung für die Türen
 - Sicherheitslenksäule
 - Sitzbelüftung vorn
 - Sonnenblende auf Fahrer- und Beifahrerseite
 - Spurwechselwarnung mit Ausstiegswarnung und Querverkehrsassistent hinten
 - Stoßfänger advanced in Volllackierung
 - Trennnetz
 - Typprüfand Deutschland
 - Variante Grundausstattung
 - Vorbereitung für Functions on Demand
 - Vordersitze elektrisch einstellbar mit Memory-Funktion
 - Zellmodul A
- Matrix LED-Scheinwerfer und LED-Heckleuchten
 - Mit connect Paket 2
 - Mit spez.Schilder/Aufkleber/ Sicherheitszertifikate für Deutschland
 - NichtraucherAusführung
 - o.b.Abgas
 - Ohne besondere Karosseriemaßnahmen
 - Ohne Dacheinsatz (Volldach)
 - Ohne Feuerlöscher
 - Ohne integriertes Mautsystem
 - Ohne Kompensator
 - Ohne Multimedia" im Fahrzeug
 - Ohne Parkassistent / Garagenpilot
 - Ohne Systeme für den Fahrzeugzugang
 - Ohne Wandhalterung
 - Ohne zus. Triebwerks-Unterschutz
 - Ohne zusätzliche Bereifung
 - Parkassistent mit Einparkhilfe plus
 - Progressivlenkung
 - Radschrauben mit Diebstahlsicherung und Radlöserkennung
 - Reifen 255/55 R19 111H xl Rollwiderstandsoptimiert
 - Räder der Serie
 - Rückfahrkamera
 - Schalttafeloberseite in Kunstleder
 - Scheibenbremsen vorn, 18 Zoll
 - Seitenairbags vorn und Kopfairbagsystem
 - Serviceanzeige 30000 km oder 2 Jahre (fest) Elektro-Fahrzeug
 - Sitzbelegungserkennung
 - Sitzheizung vorn
 - spezielles Typschild EU
 - Standard-Klimazonen
 - Steuerungsnummer 8
 - Tagfahrlicht
 - Trägerfrequenz 433,92 bis 434,42 MHz
 - variable Kopfstützen für die Vordersitze
 - Verbandmaterial mit Warndreieck und Warnwesten
 - Vordersitze elektrisch einstellbar inklusive Memory-Funktion für beide Vordersitze
 - Wegfahrsperrung elektronisch
 - Zweiter Ladezugang

Kurze Sachverständige Feststellungen

Vorgelegte Dokumente	Zum Zeitpunkt der Besichtigung lag die Zulassungsbescheinigung Teil 1 (Schein) vor, die Zulassungsbescheinigung Teil 2 (Brief) lag nicht vor.
FIN-Vergleich	Die Fahrzeug-Identifizierungsnummer (FIN) wurde abgelesen und die Übereinstimmung im Verlauf der Besichtigung durch den Unterzeichner mit den vorgelegten Unterlagen festgestellt.
Besichtigung	Die Besichtigungsbedingungen waren zur Beurteilung des Fahrzeuges lediglich bedingt ausreichend. Zum Zeitpunkt der Besichtigung konnte der Zustand einer ausreichenden Beurteilung nicht sichergestellt werden. Sachverständigenseits wird daher zur Verringerung des Prognoserisikos eine weitere Besichtigung empfohlen. Zur Untersuchung des Fahrzeuges standen Hubmittel bzw. eine Grube zur Verfügung.
Probefahrt	Es wurde eine kurze Bewegungs- und Rangierfahrt auf dem Betriebsgelände durchgeführt
Motorlauf	Ein Probelauf des Motors wurde durchgeführt.

Wertmindernde Faktoren

Nr.	Bauteilgruppe	Beschreibung
1	Außenspiegel links	Abdeckkappe - Kratzer - auslegen / polieren
2	Außenspiegel rechts	Abdeckkappe - Kratzer - auslegen / polieren
3	Sonstiges	Hauptuntersuchung - fällig
4	elektronische Systeme	elektronische Systeme (Spurwechsel- und Ausstiegswarnung: Störung - Kostenerw. mögl.) - Funktion / Zulässigkeit - befunden ggf. instandsetzen

Gebrauchsspuren

Nr.	Bauteilgruppe	Beschreibung
1	Karosserie	Karosserie (Hinweis: Bearbeitungsspuren sichtbar) - kein Abzug
2	Interieur	Innenraum - Kratzer - kein Abzug
3	Verglasung	Frontscheibe - Steinschlag - kein Abzug

Das Fahrzeug weist dem Alter und Einsatz entsprechende Gebrauchsspuren auf.

Vorschäden

Nr.	Vorschaden	Schadenhöhe (netto)
1	Unbekannt, Angabe durch Nutzer/Auftraggeber, vom 14.10.2023	0,00 €
2	Unbekannt, Angabe durch Nutzer/Auftraggeber, vom 08.02.2024	0,00 €
3	Unbekannt, Angabe durch Nutzer/Auftraggeber, vom 09.06.2024	30.000,00 €

Nacklackierungen

Nr.	Nacklackierung
1	Dach, Dachholm links, Dachholm rechts, Heckklappe/-tür, Kotflügel links, Kotflügel rechts, Motorhaube, Seitenwand links, Seitenwand rechts, Stoßfänger vorne, Tür hinten links, Tür hinten rechts, Tür vorne links, Tür vorne rechts, fachgerecht ausgeführt, Reparaturrechnung nicht vorhanden

Auftrag/Auftragsumfang

Es wurde der Auftrag erteilt, ein Verkaufsbericht über das beschriebene Fahrzeug zu erstellen. Dieses beinhaltet folgende Umfänge:

- Beschreibung von kernrelevanten Angaben zum Fahrzeug
- Dokumentation von Ausstattungsmerkmalen
(*Lieferung durch Drittdienstleister*)
- Dokumentation von Schäden, Mängeln, Fehlteilen
- Dokumentation von Vorschäden, unreparierten Vorschäden, Nachlackierungen
- eine kurze Sicht- oder Funktionsprüfung der Ausstattungsdetails sofern möglich.
(*Funktionsprüfungen von Fahrerassistenzsysteme gehören nicht zum Leistungsumfang!*)
- eine Fotodokumentation des Fahrzeuges

Grundlage zum Auftrag

Grundlage dieses Produktes stellt der Leitfaden für Fahrzeugrücknahmen und Bewertungen gemäß des Schädengrenzmusterkatalog des Auftraggebers dar. Die expliziten Feststellungen im Einzelfall trifft der Sachverständige objektiv im Rahmen der vorgegebenen Standards aufgrund eigener Sachkunde.

Die Fahrzeugbesichtigung erfolgt im demontagefreien Zustand.

Schäden oder Mängel welche erst im Rahmen von Zerlege-/ Diagnosearbeiten oder durch erweiterte Kenntnisse festgestellt werden können, verbleiben im Bereich des Prognoserisikos. Ein erweitertes Risiko besteht durch verschwiegene Mängel welche durch arglistige Täuschung hervorgerufen, und durch den sachverständigen nicht identifizierbar waren.

Schäden oder Mängel, die aus einer normalen Nutzung bzw. Abnutzung des Fahrzeuges entstanden sind, werden gemäß dem zugrunde gelegten Standard akzeptiert.

Ein expliziter Ausweis und eine monetäre Betrachtung der zu erwartenden Merkmale innerhalb des Produktes erfolgten nicht.

Merkmale, welche in ihrer Art und Ausprägung leicht über den üblichen Gebrauch hinausgehen jedoch keine inakzeptable Beschädigung darstellen, werden ggf. unter Gebrauchsspuren dokumentiert und ausgewiesen.

Schäden oder Mängel, welche gemäß dem zugrunde gelegten Standard, nicht mehr einer normalen Nutzung bzw. Abnutzung zugeordnet werden können, werden im Produkt unter Wertmindernde Faktoren aufgelistet.

Je nach Produktspezifikation kann ein monetärer Ausweis erfolgen. Insofern dieses stattfindet können die Kosten zu 100% dargestellt sein oder anteilig gemäß Fahrzeugalter und Laufleistung.

Vorschäden

Laut vorliegenden Informationen wurden am Fahrzeug Vorschäden instandgesetzt. Reparaturspuren, die Rückschlüsse auf den Instandsetzungsbereich des Schadens ermöglichen, waren bei der Besichtigung nicht erkennbar.



Abbildung 1: Schräg vorne



Abbildung 2: Schräg hinten



Abbildung 3: Innenraum



Abbildung 4: Innenraum



Abbildung 5: Innenraum



Abbildung 6: Innenraum



Abbildung 7: Schweller



Abbildung 8: Schweller



Abbildung 9: Typschild



Abbildung 10: Räder/Reifen

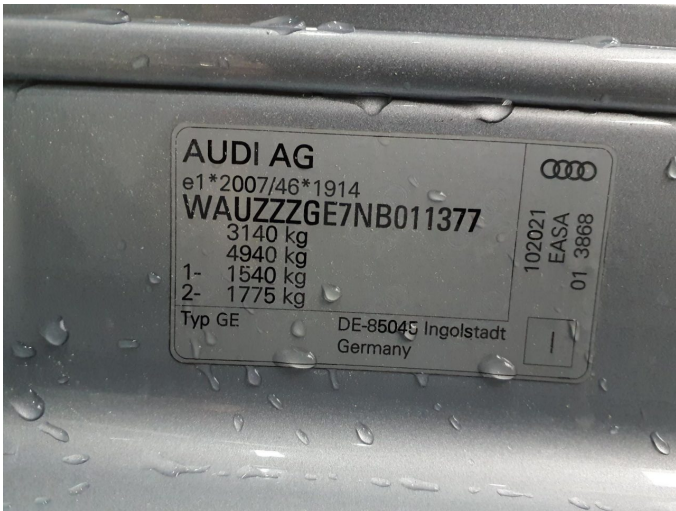

Abbildung 11: Räder/Reifen



Abbildung 12: Räder/Reifen



Abbildung 13: Räder/Reifen



Abbildung 14: Fahrzeugdokumente



Abbildung 15: Sonstiges



Abbildung 16: Sonstiges



Abbildung 17: Sonstiges



Abbildung 18: Sonstiges



Abbildung 19: Sonstiges

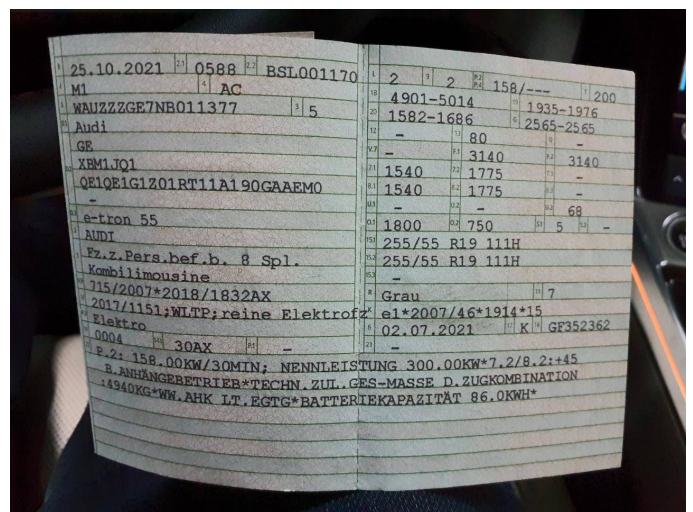

Abbildung 20: Sonstiges



Beschädigung 1: Außenspiegel links: Abdeckkappe - Kratzer - auslegen / polieren



Beschädigung 1: Außenspiegel links: Abdeckkappe - Kratzer - auslegen / polieren



Beschädigung 2: Außenspiegel rechts: Abdeckkappe - Kratzer - auslegen / polieren



Beschädigung 2: Außenspiegel rechts: Abdeckkappe - Kratzer - auslegen / polieren

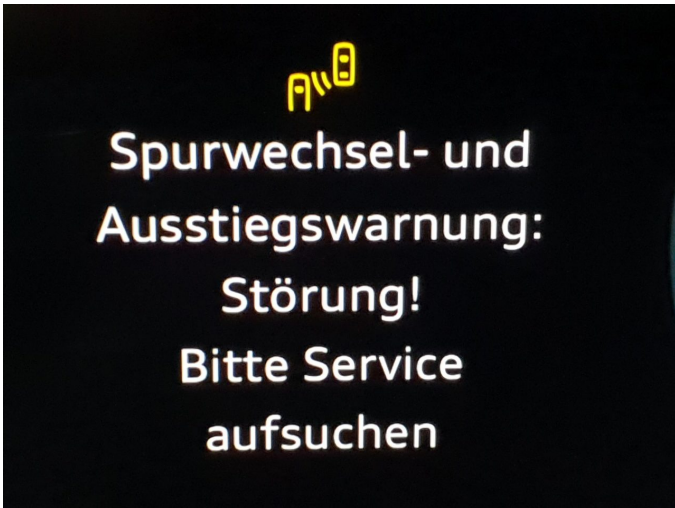

Beschädigung 4: elektronische Systeme: elektronische Systeme (Spurwechsel- und Ausstiegswarnung: Störung - Kostenerw. mögl.) - Funktion / Zulässigkeit - befunden ggf. instandsetzen



Nachlackierung 1: Dach, Dachholm links, Dachholm rechts, Heckklappe/-tür, Kotflügel links, Kotflügel rechts, Motorhaube, Seitenwand links, Seitenwand rechts, Stoßfänger vorne, Tür hinten links, Tür hinten rechts, Tür vorne links, Tür vorne rechts



Nachlackierung 1: Dach, Dachholm links, Dachholm rechts, Heckklappe/-tür, Kotflügel links, Kotflügel rechts, Motorhaube, Seitenwand links, Seitenwand rechts, Stoßfänger vorne, Tür hinten links, Tür hinten rechts, Tür vorne links, Tür vorne rechts

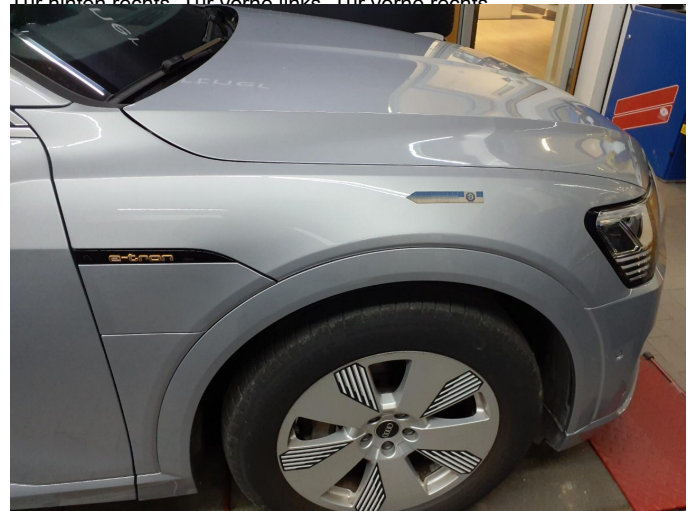

Nachlackierung 1: Dach, Dachholm links, Dachholm rechts, Heckklappe/-tür, Kotflügel links, Kotflügel rechts, Motorhaube, Seitenwand links, Seitenwand rechts, Stoßfänger vorne, Tür hinten links, Tür hinten rechts, Tür vorne links, Tür vorne rechts



Nachlackierung 1: Dach, Dachholm links, Dachholm rechts, Heckklappe/-tür, Kotflügel links, Kotflügel rechts, Motorhaube, Seitenwand links, Seitenwand rechts, Stoßfänger vorne, Tür hinten links, Tür hinten rechts, Tür vorne links, Tür vorne rechts



Nachlackierung 1: Dach, Dachholm links, Dachholm rechts, Heckklappe/-tür, Kotflügel links, Kotflügel rechts, Motorhaube, Seitenwand links, Seitenwand rechts, Stoßfänger vorne, Tür hinten links, Tür hinten rechts, Tür vorne links, Tür vorne rechts



Nachlackierung 1: Dach, Dachholm links, Dachholm rechts, Heckklappe/-tür, Kotflügel links, Kotflügel rechts, Motorhaube, Seitenwand links, Seitenwand rechts, Stoßfänger vorne, Tür hinten links, Tür hinten rechts, Tür vorne links, Tür vorne rechts



Nachlackierung 1: Dach, Dachholm links, Dachholm rechts, Heckklappe/-tür, Kotflügel links, Kotflügel rechts, Motorhaube, Seitenwand links, Seitenwand rechts, Stoßfänger vorne, Tür hinten links, Tür hinten rechts, Tür vorne links, Tür vorne rechts



Nachlackierung 1: Dach, Dachholm links, Dachholm rechts, Heckklappe/-tür, Kotflügel links, Kotflügel rechts, Motorhaube, Seitenwand links, Seitenwand rechts, Stoßfänger vorne, Tür hinten links, Tür hinten rechts, Tür vorne links, Tür vorne rechts



Nachlackierung 1: Dach, Dachholm links, Dachholm rechts, Heckklappe/-tür, Kotflügel links, Kotflügel rechts, Motorhaube, Seitenwand links, Seitenwand rechts, Stoßfänger vorne, Tür hinten links, Tür hinten rechts, Tür vorne links, Tür vorne rechts



Nachlackierung 1: Dach, Dachholm links, Dachholm rechts, Heckklappe/-tür, Kotflügel links, Kotflügel rechts, Motorhaube, Seitenwand links, Seitenwand rechts, Stoßfänger vorne, Tür hinten links, Tür hinten rechts, Tür vorne links, Tür vorne rechts



Nachlackierung 1: Dach, Dachholm links, Dachholm rechts, Heckklappe/-tür, Kotflügel links, Kotflügel rechts, Motorhaube, Seitenwand links, Seitenwand rechts, Stoßfänger vorne, Tür hinten links, Tür hinten rechts, Tür vorne links, Tür vorne rechts



Nachlackierung 1: Dach, Dachholm links, Dachholm rechts, Heckklappe/-tür, Kotflügel links, Kotflügel rechts, Motorhaube, Seitenwand links, Seitenwand rechts, Stoßfänger vorne, Tür hinten links, Tür hinten rechts, Tür vorne links, Tür vorne rechts



Nachlackierung 1: Dach, Dachholm links, Dachholm rechts, Heckklappe/-tür, Kotflügel links, Kotflügel rechts, Motorhaube, Seitenwand links, Seitenwand rechts, Stoßfänger vorne, Tür hinten links, Tür hinten rechts, Tür vorne links, Tür vorne rechts



Nachlackierung 1: Dach, Dachholm links, Dachholm rechts, Heckklappe/-tür, Kotflügel links, Kotflügel rechts, Motorhaube, Seitenwand links, Seitenwand rechts, Stoßfänger vorne, Tür hinten links, Tür hinten rechts, Tür vorne links, Tür vorne rechts



Nachlackierung 1: Dach, Dachholm links, Dachholm rechts, Heckklappe/-tür, Kotflügel links, Kotflügel rechts, Motorhaube, Seitenwand links, Seitenwand rechts, Stoßfänger vorne, Tür hinten links, Tür hinten rechts, Tür vorne links, Tür vorne rechts



Nachlackierung 1: Dach, Dachholm links, Dachholm rechts, Heckklappe/-tür, Kotflügel links, Kotflügel rechts, Motorhaube, Seitenwand links, Seitenwand rechts, Stoßfänger vorne, Tür hinten links, Tür hinten rechts, Tür vorne links, Tür vorne rechts



Nachlackierung 1: Dach, Dachholm links, Dachholm rechts, Heckklappe/-tür, Kotflügel links, Kotflügel rechts, Motorhaube, Seitenwand links, Seitenwand rechts, Stoßfänger vorne, Tür hinten links, Tür hinten rechts, Tür vorne links, Tür vorne rechts



Nachlackierung 1: Dach, Dachholm links, Dachholm rechts, Heckklappe/-tür, Kotflügel links, Kotflügel rechts, Motorhaube, Seitenwand links, Seitenwand rechts, Stoßfänger vorne, Tür hinten links, Tür hinten rechts, Tür vorne links, Tür vorne rechts



Nachlackierung 1: Dach, Dachholm links, Dachholm rechts, Heckklappe/-tür, Kotflügel links, Kotflügel rechts, Motorhaube, Seitenwand links, Seitenwand rechts, Stoßfänger vorne, Tür hinten links, Tür hinten rechts, Tür vorne links, Tür vorne rechts



Nachlackierung 1: Dach, Dachholm links, Dachholm rechts, Heckklappe/-tür, Kotflügel links, Kotflügel rechts, Motorhaube, Seitenwand links, Seitenwand rechts, Stoßfänger vorne, Tür hinten links, Tür hinten rechts, Tür vorne links, Tür vorne rechts



Nachlackierung 1: Dach, Dachholm links, Dachholm rechts, Heckklappe/-tür, Kotflügel links, Kotflügel rechts, Motorhaube, Seitenwand links, Seitenwand rechts, Stoßfänger vorne, Tür hinten links, Tür hinten rechts, Tür vorne links, Tür vorne rechts



Nachlackierung 1: Dach, Dachholm links, Dachholm rechts, Heckklappe/-tür, Kotflügel links, Kotflügel rechts, Motorhaube, Seitenwand links, Seitenwand rechts, Stoßfänger vorne, Tür hinten links, Tür hinten rechts, Tür vorne links, Tür vorne rechts



Nachlackierung 1: Dach, Dachholm links, Dachholm rechts, Heckklappe/-tür, Kotflügel links, Kotflügel rechts, Motorhaube, Seitenwand links, Seitenwand rechts, Stoßfänger vorne, Tür hinten links, Tür hinten rechts, Tür vorne links, Tür vorne rechts



Nachlackierung 1: Dach, Dachholm links, Dachholm rechts, Heckklappe/-tür, Kotflügel links, Kotflügel rechts, Motorhaube, Seitenwand links, Seitenwand rechts, Stoßfänger vorne, Tür hinten links, Tür hinten rechts, Tür vorne links, Tür vorne rechts



Nachlackierung 1: Dach, Dachholm links, Dachholm rechts, Heckklappe/-tür, Kotflügel links, Kotflügel rechts, Motorhaube, Seitenwand links, Seitenwand rechts, Stoßfänger vorne, Tür hinten links, Tür hinten rechts, Tür vorne links, Tür vorne rechts



Nachlackierung 1: Dach, Dachholm links, Dachholm rechts, Heckklappe/-tür, Kotflügel links, Kotflügel rechts, Motorhaube, Seitenwand links, Seitenwand rechts, Stoßfänger vorne, Tür hinten links, Tür hinten rechts, Tür vorne links, Tür vorne rechts



Nachlackierung 1: Dach, Dachholm links, Dachholm rechts, Heckklappe/-tür, Kotflügel links, Kotflügel rechts, Motorhaube, Seitenwand links, Seitenwand rechts, Stoßfänger vorne, Tür hinten links, Tür hinten rechts, Tür vorne links, Tür vorne rechts

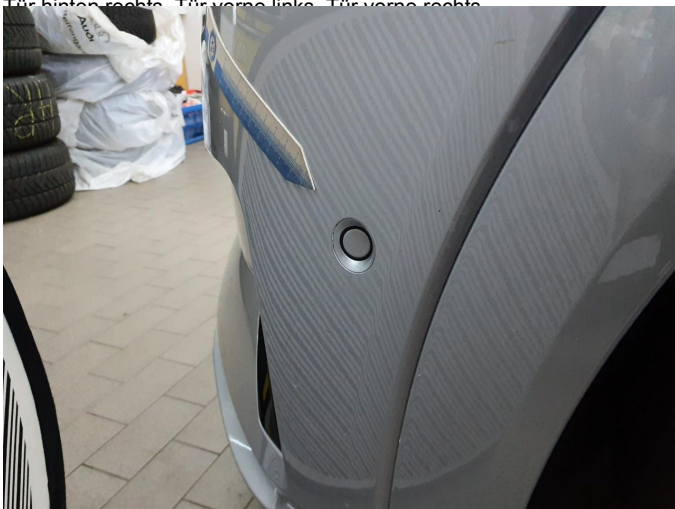

Nachlackierung 1: Dach, Dachholm links, Dachholm rechts, Heckklappe/-tür, Kotflügel links, Kotflügel rechts, Motorhaube, Seitenwand links, Seitenwand rechts, Stoßfänger vorne, Tür hinten links, Tür hinten rechts, Tür vorne links, Tür vorne rechts